



**MUNICIPALIDAD  
DE CARMEN DE  
LA LEGUA - REYNOSO**

**EDWARDS  
INFANTE**  
ALCALDE

*Comparte Disfruta Logra*



MUNICIPALIDAD  
DE CARMEN DE  
LA LEGUA - REYNOSO

# PLAN OPERATIVO INSTITUCIONAL MULTIANUAL 2024-2026

EDWARDS  
**INFANTE**  
ALCALDE

*Comparte Disfruta Logra*





## INDICE

1. PRESENTACIÓN
2. ESTRUCTURA ORGANICA
3. DELCARACIÓN DE POLÍTICA INSTITUCIONAL
4. MISIÓN INSTITUCIONAL
5. ACCIONES ESTRATEGICAS INSTITUCIONALES (AEI) PRIORIZADOS POR OBJETIVO ESTRATÉGICO INSTITUCIOANALES (OEI)
6. REPORTES DEL POI MULTIANUAL, OBTENIDOS DEL APLICATIVO DEL CEPLAN v.01



## 1. PRESENTACION

En el marco de la Delcaración de Política Institucional de la Municipalidad Distrital de Carmen de la Legua Reynoso se ha elaborado el Plan Operativo Institucional – POI Multianual 2024-2026 el cual se encuentra articulado a los ejes y lineamientos de la Política General de Gobierno – PGG.

El Plan Operativo Institucional Multianual fue elaborado en base al Plan Estratégico Institucional 2023 – 2026 (PEI) Ampliado de la Municipalidad Distrital de Carmen de la Legua. El POI Multianual contiene la programación de las Actividades Operativas e Inversiones necesarias, que ayudaran al logro de las Acciones Estrategicas Institucionales (AEI) y estas a su vez el cumplimiento de los Objetivos Estrategicos Institucionales (OEI) que se encuentran plasmado en el PEI de la muniicipalidad.

La programacion del POI Multianual comprende las metas fisicas y financieras mensualizadas por un periodo de un año con un programacion multianual no menos de tres años.

El POI Multianual ha sido elaborado de acuerdo a la Guía para el Planeamiento Instotucional, modificada con Resolución se Presidencia de Consejo Directivo N.º 00016-2019/CEPLAN/PCD y con información brindada por los órganos y unidades orgánicas de la Muniiciplidad Distrital de Carmen de la Legua Reynoso.





## 2. ESTRUCTURA ORGÁNICA

La Municipalidad Distrital de Carmen de la Legua Reynoso es un órgano de gobierno local democrático que representa y gestiona los intereses de los carmelinos, promueve la participación ciudadana en la formulación de políticas públicas locales, desarrollando sus capacidades para brindar bienes y servicios públicos de calidad con eficacia y eficiencia haciendo uso responsable, transparente y estratégico de los recursos públicos; así como promover la inversión pública y privada, para mejorar la calidad de vida de los ciudadanos. De acuerdo al Reglamento de Organización y Funciones (ROF), aprobado mediante Ordenanza N° 013-2019/MDCLR cuenta con la siguiente estructura orgánica:

### 01. ÓRGANOS DE ALTA DIRECCIÓN

#### Órgano Normativo y Diverso

01.01 Consejo municipal

01.01.01 Comisión de Regidores

#### Órgano Gobierno Ejecutivo

01.02 Alcaldía

#### Órgano Dirección Ejecutiva

01.03 Gerencia Municipal

### 02. ÓRGANOS CONSULTIVOS Y DE COORDINACIÓN

02.01 Consejo de Coordinación Local Distrital (CCLD)

02.02 Comité de Vigilancia y Control de Presupuesto Participativo

02.03 Junta de Delegados Vecinales

02.04 Comités Distritales de Seguridad Ciudadana

02.05 Plataforma de Defensa Civil

02.06 Grupo de Trabajo de Gestión del Riego y Desastres

02.07 Comité de Administración de Programa de Vaso de Leche

02.08 Comisión Ambiental Municipal

### 03. ÓRGANOS DE CONTROL INSTITUCIONAL

03.01 Órgano de Control Institucional

### 04. ÓRGANO DE DEFENSA JUDICIAL

Procuraduría Pública Municipal





## **05. ÓRGANOS DE ASESORAMIENTO**

- 05.01 Gerencia de Asesoría Jurídica
- 05.02 Gerencia de Planeamiento y Presupuesto
  - 05.02.1 Subgerencia de Planeamiento y Programación Multianual de Inversiones.

## **06. ÓRGANOS DE APOYO**

- 06.01 Secretaría General
  - 06.01.1 Subgerencia de Gestión Documentaria
  - 06.01.2 Subgerencia de Registros Civiles
- 06.02 Oficina de Imagen Institucional
- 06.03 Gerencia de Administración y Finanzas
  - 06.03.1 Subgerencia de Recursos Humanos
  - 06.03.2 Subgerencia de Logística y Control Patrimonial
  - 06.03.3 Subgerencia de Contabilidad
  - 06.03.4 Subgerencia de Tesorería
  - 06.03.5 Subgerencia de Tecnologías de la Información
- 06.04 Subgerencia de Gestión del Riesgo de Desastres

## **07. ÓRGANOS DE LINEA**

- 07.01 Gerencia de Desarrollo Urbano y Económico
  - 07.01.1 Subgerencia de Obras y Catastro
  - 07.01.2 Subgerencia de Desarrollo Económico
- 07.02 Gerencia de Desarrollo Humano
  - 07.02.1 Subgerencia de Educación, Cultura, Deporte y Juventud
  - 07.02.2 Subgerencia de Bienestar Social
  - 07.02.3 Subgerencia de Participación Ciudadana
- 07.03 Gerencia de Desarrollo Ambiental
  - 07.03.1 Subgerencia de Limpieza Pública y Áreas Verdes
  - 07.03.2 Subgerencia de Sanidad y Gestión Ambiental
- 07.04 Gerencia de Seguridad Ciudadana y Transporte
  - 07.04.1 Subgerencia de Serenazgo
  - 07.04.2 Subgerencia de Transporte
- 07.05 Gerencia de Administración Tributaria
  - 07.05.1.1 Subgerencia de Registro, Recaudación y Ejecución Coactiva
  - 07.05.2 Subgerencia de Fiscalización



### ESTRUCTURA ORGÁNICA DE LA MUNICIPALIDAD DISTRITAL DE CARMEN DE LA LEGUA REYNOSO

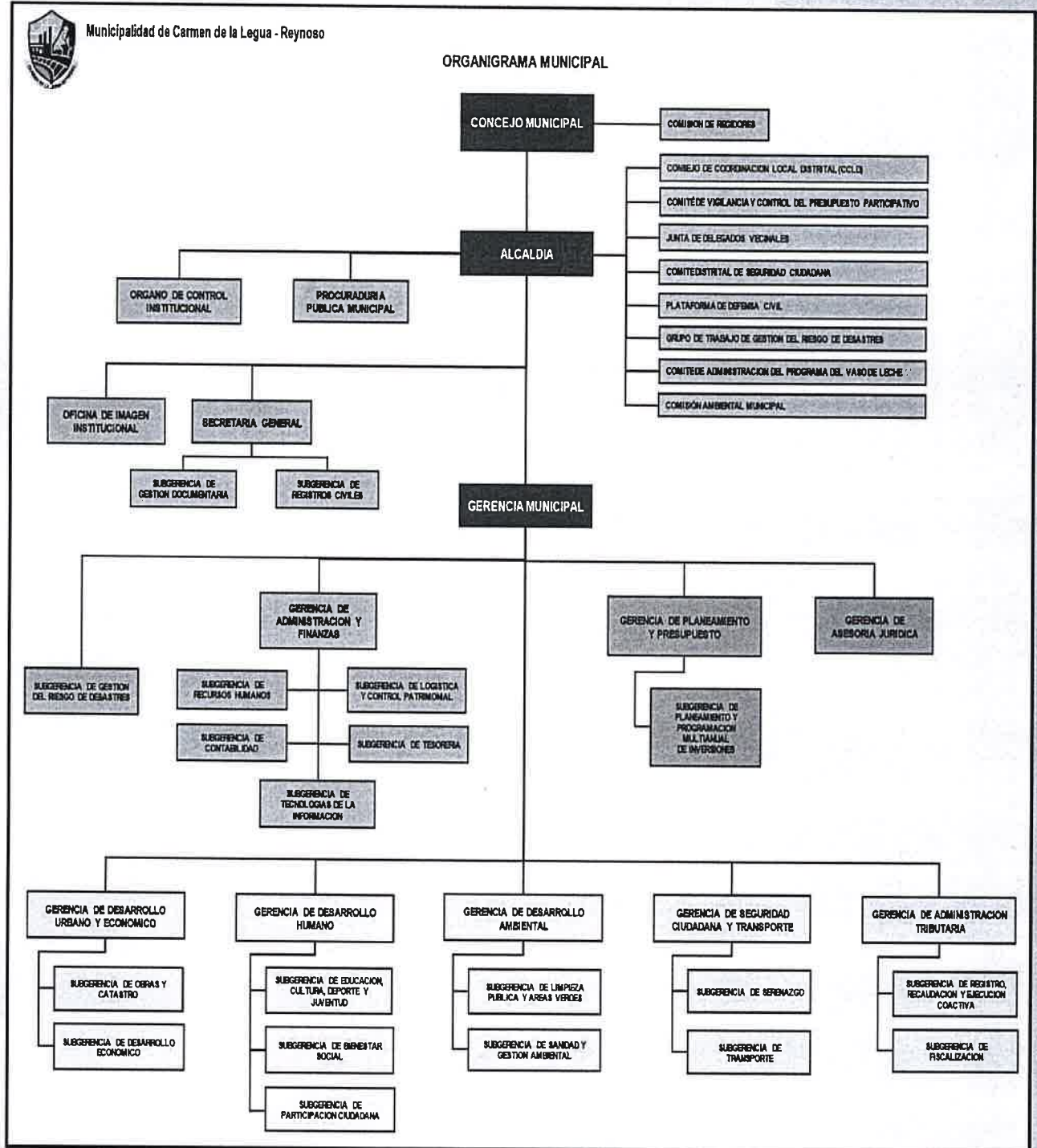





### 3. DECLARACIÓN DE POLÍTICA INSTITUCIONAL

Ser una institución encargada de mejorar el desarrollo del deporte, cultura, con inclusión social y seguridad social de la población del distrito satisfaciendo su bienestar.

Promoviendo además el desarrollo económico sostenible, aprovechando las potencialidades del distrito, así como también promover la igualdad de género, desarrollo de la gestión del riesgo de desastres en la mejora de la calidad de vida con los servicios de infraestructura pública y mantenimiento a la accesibilidad de las vías.

Finalmente, promoviendo la igualdad de género e implementando una administración moderna, eficiente, transparente y participativa, orientada en la mejoría de los servicios brindados por la entidad.

#### Lineamientos

- ❖ Fomentar la ejecución de inversiones públicas con calidad y eficiencia, orientados a la reducción de las principales brechas.
- ❖ Promover la participación de la población en seguridad y vigilancia local.
- ❖ Gestionar e incrementar la recaudación municipal para el financiamiento de proyectos y actividades de interés público.
- ❖ Promover la inversión privada y propiciar las condiciones para mejorar la productiva y la competitividad en el distrito.
- ❖ Fortalecer la confianza de la población carmelina a través de una adecuada transparencia e imagen institucional con un enfoque de rendición de cuentas.
- ❖ Promover un ambiente saludable en el distrito, reduciendo la contaminación y conservando la biodiversidad.
- ❖ Promover la igualdad de género, mediante actividades inclusivas e incluyentes.

### 4. MISIÓN INSTITUCIONAL

Impulsar una adecuada prestación de servicios públicos y el desarrollo económico y social para la población del distrito de Carmen de la Legua Reynoso, a través de una gestión, participativa, eficiente moderna y transparente.





MUNICIPALIDAD  
DE CARMEN DE  
LA LEGUA - REYNOSO



La parte  
Disfruta  
Logra

### 5. ACCIONES ESTRATÉGICAS INSTITUCIONALES – AEI PRIORIZADOS

La Municipalidad Distrital de Carmen de la Legua Reynoso establece un orden de prioridad para los Objetivos Estratégicos Institucionales y las Acciones Estratégicas Institucionales con la finalidad de facilitar la asignación de recursos.

RUTA ESTRATEGICA								
Prioridad	OEI/AEI		Acción Estratégica Institucional		Vinculación con la Política General de Gobierno (PGG)	Órgano o Unidad Orgánica responsable del Indicador		
	Código	Descripción	Código	Descripción				
1	OEI.05	REDUCIR LA INSEGURIDAD CIUDADANA EN EL DISTRITO DE CARMEN DE LA LEGUA REYNOSO	Eje 6 Lin 6.3	1	AEI.05.01	Programa de seguridad ciudadana focalizada a vecinos del distrito	Eje 6 Lin 6.3	SUBGERENCIA DE SERENAZGO
				2	AEI.05.02	Atención de incidencias en inseguridad ciudadana de manera oportuna reportadas por los vecinos del distrito	Eje 6 Lin 6.3	GERENCIA DE SEGURIDAD CIUDADANA Y TRANSPORTE
2	OEI. 04	PROMOVER LA GESTIÓN AMBIENTAL EN EL DISTRITO DE CARMEN DE LA LEGUA REYNOSO	Eje 3 Lin 3.7	1	AEI.04.01	Valoración y segregación permanente de residuos sólidos municipales en beneficio de la población del distrito	Eje 3 Lin 3.7	GERENCIA DE DESARROLLO AMBIENTAL
				2	AEI.04.02	Recolección y transporte de residuos sólidos oportunos y permanentes en beneficio de la población del distrito	Eje 3, Lin 3.7	SUBGERENCIA DE LIMPIEZA PÚBLICA Y ÁREAS VERDES



MUNICIPALIDAD  
DE CARMEN DE  
LA LEGUA - REYNOSO



Cada parte  
disfruta  
Logra

**RUTA ESTRATEGICA**

Prioridad	OEI/AEI		Vinculación con la Política General de Gobierno (PGG)		Acción Estratégica Institucional		Vinculación con la Política General de Gobierno (PGG)		Órgano o Unidad Orgánica responsable del Indicador	
	Código	Descripción	Prioridad	Código	Descripción	Código	Descripción			
3	OEI.03	PROMOVER EL DESARROLLO URBANO TERRITORIAL ORDENADO Y SOSTENIBLE EN EL DISTRITO DE CARMEN DE LA LEGUA REYNOSO	Eje 9 Lin 9.2	3	AEI.04.03	Mantenimiento y conservación permanente de áreas verdes de uso público en el distrito	Eje 3 Lin 3.7	SUBGERENCIA DE LIMPIEZA PÚBLICA Y ÁREAS VERDES		
						4	AEI.04.04	Asistencia técnica oportuna en gestión ambiental a los ciudadanos del distrito	Eje 3 Lin 3.7	GERENCIA DE DESARROLLO AMBIENTAL
						1	AEI.03.01	Saneamiento básico con calidad en beneficio de la población del distrito	Eje 9 Lin 9.2	GERENCIA DE DESARROLLO URBANO Y ECONÓMICO
4	OEI.07	CONTRIBUIR AL ACCESOS DE LOS SERVICIOS SOCIALES	Eje 3 Lin 3.3	1	AEI.03.02	Espacios públicos recuperados y priorizados en beneficio del distrito	Eje 9 Lin 9.2	GERENCIA DE DESARROLLO URBANO Y ECONÓMICO		
						3	AEI.03.03	Saneamiento físico legal de predios focalizados en el distrito	Eje 9 Lin 9.2	GERENCIA DE DESARROLLO URBANO Y ECONÓMICO
4	OEI.07	CONTRIBUIR AL ACCESOS DE LOS SERVICIOS SOCIALES	Eje 3 Lin 3.3	1	AEI.07.01	Programas sociales de forma permanente para la población del distrito	Eje 3 Lin 3.3	GERENCIA DE DESARROLLO HUMANO		





MUNICIPALIDAD  
DE CARMEN DE  
LA LEGUA - REYNOSO



Cada parte  
Disfruta  
Logra

**RUTA ESTRATEGICA**

Prioridad	Vinculación con la Política General de Gobierno (PGG)		Acción Estratégica Institucional	Vinculación con la Política General de Gobierno (PGG)	Órgano o Unidad Orgánica responsable del Indicador		
	OEI/AEI	Descripción				Prioridad	Código
5	OEI.08	CON IGUALDAD DE OPORTUNIDADES EN EL DISTRITO DE CARMEN DE LA LEGUA REYNOSO	2	AEI.07.02	Programas de actividades deportivas y multidisciplinarias municipales de fácil acceso para la población del distrito	Eje 3 Lin 3.3	GERENCIA DE DESARROLLO HUMANO
			3	AEI.07.03	Programas de salud preventivo-promocional orientados a favor de la población del distrito	Eje 3 Lin 3.3	SUBGERENCIA DE SANIDAD Y GESTION AMBIENTAL
			1	AEI.08.01	Recaudación tributaria oportuna y permanente en beneficio de la municipalidad	Eje 7 Lin 7.2	SUBGERENCIA DE GESTION DEL RIESGO DE DESASTRES
			2	AEI.08.02	Acciones institucionales de integridad y lucha contra la corrupción implementadas en la municipalidad	Eje 7 Lin 7.2	SUBGERENCIA DE GESTION DEL RIESGO DE DESASTRES
			3	AEI.08.03	Acciones de contingencia implementadas oportunamente en	Eje 7 Lin 7.2	SUBGERENCIA DE GESTION DEL RIESGO DE DESASTRES



MUNICIPALIDAD  
DE CARMEN DE  
LA LEGUA - REYNOSO



Cu parte  
Disfruta  
Logra

**RUTA ESTRATEGICA**

Prioridad	OEI/AEI		Vinculación con la Política General de Gobierno (PGG)		Acción Estratégica Institucional		Vinculación con la Política General de Gobierno (PGG)	Órgano o Unidad Orgánica responsable del Indicador
	Código	Descripción	Prioridad	Código	Descripción			
						beneficio de la población del distrito		
			1	AEI.08.01	Recaudación tributaria oportuna y permanente en beneficio de la municipalidad	Eje 5 Lin 5.3	GERENCIA DE ADMINISTRACIÓN TRIBUTARIA	
			2	AEI.08.02	Acciones institucionales de integridad y lucha contra la corrupción implementadas en la municipalidad	Eje 6 Lin 6.4	GERENCIA MUNICIPAL	
			3	AEI.08.03	Transformación digital oportunamente implementada en la municipalidad	Eje 8 Lin 8.1	SUBGERENCIA DE TECNOLOGÍA DE LA INFORMACIÓN	
			4	AEI.08.04	Instrumentos de gestión actualizados e implementados en la municipalidad	Eje 5 Lin 5.3	GERENCIA DE PLANEAMIENTO Y PRESUPUESTO	
6	OEI.05	REDUCIR LA INSEGURIDAD CIUDADANA EN EL DISTRITO DE CARMEN DE LA LEGUA REYNOSO			Eje 5 Lin 5.3			





MUNICIPALIDAD  
DE CARMEN DE  
LA LEGUA - REYNOSO



Cc. parte  
Disfruta  
Logra

### RUTA ESTRATEGICA

Prioridad	OEI/AEI	Código	Descripción	Vinculación con la Política General de Gobierno (PGG)	Prioridad	Código	Descripción	Vinculación con la Política General de Gobierno (PGG)	Órgano o Unidad Orgánica responsable del Indicador
7	OEI.06		CONTRIBUIR CON LA CALIDAD EDUCATIVA EN EL DISTRITO DE CARMEN DE LA LEGUA REYNOSO	Eje 4 Lin 4.1	1	AEI.06.01	Programa académico pre universitario permanente y de calidad para estudiantes del distrito	Eje 4 Lin 4.1	SUBGERENCIA DE EDUCACIÓN, CULTURA, DEPORTE Y JUVENTUD
					2	AEI.06.02	Servicio de bibliotecas de manera permanente e integral en beneficio de la población del distrito	Eje 4 Lin 4.1	SUBGERENCIA DE EDUCACIÓN, CULTURA, DEPORTE Y JUVENTUD
8	OEI.02		PROMOVER LA COMPETITIVIDAD ECONOMICA EN EL DISTRITO DE CARMEN DE LA LEGUA REYNOSO	Eje 2 Lin 2.3	1	AEI.02.01	Asistencia técnica en formalización oportuna orientada a los establecimientos comerciales del distrito	Eje 2 Lin 2.3	SUBGERENCIA DE DESARROLLO ECONOMICO
					2	AEI.02.02	Control y fiscalización oportuna de las actividades económicas en establecimientos comerciales del distrito	Eje 2 Lin 2.3	SUBGERENCIA DE FISCALIZACIÓN





POI MultiAnual con Programación Física y Costeo

					COSTEO.S/	2,000.00	2,000.00	2,000.00	2,000.00	2,000.00	2,000.00	2,000.00	2,000.00	2,000.00	2,000.00	2,000.00	2,000.00				
AOI30067900706	ATENCIÓN DE AUDIENCIAS	070103 - CARMEN DE LA LEGUA REYNOSO	ACCION	Muy Alta	2024	FISICO	18.00	6.00	40.00	18.00	18.00	18.00	18.00	18.00	18.00	18.00	18.00	18.00			
					2025	COSTEO.S/	2,500.00	2,500.00	2,500.00	2,500.00	2,500.00	2,500.00	2,500.00	2,500.00	2,500.00	2,500.00	2,500.00	2,500.00	2,500.00	2,500.00	
						FISICO	18.00	6.00	40.00	18.00	18.00	18.00	18.00	18.00	18.00	18.00	18.00	18.00	18.00	18.00	18.00
					2026	COSTEO.S/	2,500.00	2,500.00	2,500.00	2,500.00	2,500.00	2,500.00	2,500.00	2,500.00	2,500.00	2,500.00	2,500.00	2,500.00	2,500.00	2,500.00	2,500.00
						FISICO	18.00	6.00	40.00	18.00	18.00	18.00	18.00	18.00	18.00	18.00	18.00	18.00	18.00	18.00	18.00
					COSTEO.S/	2,500.00	2,500.00	2,500.00	2,500.00	2,500.00	2,500.00	2,500.00	2,500.00	2,500.00	2,500.00	2,500.00	2,500.00	2,500.00			
CENTRO DE COSTO: 02.04.01 - OFICINA DE SECRETARIA GENERAL																					
OEI.08 - MODERNIZAR LA GESTIÓN INSTITUCIONAL DE LA MUNICIPALIDAD DE CARMEN DE LA LEGUA REYNOSO																					
AEI.08.03 - TRANSFORMACIÓN DIGITAL OPORTUNAMENTE IMPLEMENTADA EN LA MUNICIPALIDAD																					
CODIGO	ACTIVIDAD OPERATIVA	UBIGEO	U.M.	PRIORIDAD	PERIODO MULTIANUAL	META	01	02	03	04	PROGRAMACION MENSUAL										
AOI30067900018	SESIÓN DE CONCEJO ORDINARIA	070103 - CARMEN DE LA LEGUA REYNOSO	ACCION	Muy Alta	2024	FISICO	2.00	2.00	2.00	2.00	2.00	2.00	2.00	2.00	2.00	2.00	2.00	2.00			
					2025	COSTEO.S/	12,920.00	12,920.00	12,920.00	12,920.00	12,920.00	12,920.00	12,920.00	12,920.00	12,920.00	12,920.00	12,920.00	12,920.00	12,920.00	12,920.00	
						FISICO	2.00	2.00	2.00	2.00	2.00	2.00	2.00	2.00	2.00	2.00	2.00	2.00	2.00	2.00	2.00
					2026	COSTEO.S/	12,920.00	12,920.00	12,920.00	12,920.00	12,920.00	12,920.00	12,920.00	12,920.00	12,920.00	12,920.00	12,920.00	12,920.00	12,920.00	12,920.00	12,920.00
						FISICO	2.00	2.00	2.00	2.00	2.00	2.00	2.00	2.00	2.00	2.00	2.00	2.00	2.00	2.00	2.00
					COSTEO.S/	12,920.00	12,920.00	12,920.00	12,920.00	12,920.00	12,920.00	12,920.00	12,920.00	12,920.00	12,920.00	12,920.00	12,920.00				
AOI30067900020	ELABORACIÓN DE RESOLUCIONES DE ALCALDÍA	070103 - CARMEN DE LA LEGUA REYNOSO	RESOLUCION	Muy Alta	2024	FISICO	26.00	25.00	26.00	23.00	21.00	15.00	18.00	26.00	25.00	25.00	24.00	1			
					2025	COSTEO.S/	12,991.42	12,991.42	12,991.42	12,991.42	12,991.42	12,991.42	12,991.42	12,991.42	12,991.42	12,991.42	12,991.42	12,991.42	12,991.42	12,991.42	
						FISICO	26.00	25.00	26.00	23.00	21.00	15.00	18.00	26.00	25.00	25.00	24.00	1			
					2026	COSTEO.S/	12,991.42	12,991.42	12,991.42	12,991.42	12,991.42	12,991.42	12,991.42	12,991.42	12,991.42	12,991.42	12,991.42	12,991.42	12,991.42	12,991.42	
						FISICO	26.00	25.00	26.00	23.00	21.00	15.00	18.00	26.00	25.00	25.00	24.00	1			
					COSTEO.S/	12,991.42	12,991.42	12,991.42	12,991.42	12,991.42	12,991.42	12,991.42	12,991.42	12,991.42	12,991.42	12,991.42					
AOI30067900021	ELABORACIÓN DE ACUERDOS DE CONCEJO	070103 - CARMEN DE LA LEGUA REYNOSO	ACCION	Muy Alta	2024	FISICO	7.00	5.00	4.00	7.00	9.00	4.00	6.00	4.00	3.00	3.00	4.00				
					2025	COSTEO.S/	4,698.25	2,364.25	2,364.25	2,364.25	2,364.25	2,364.25	2,364.25	2,364.25	2,364.25	2,364.25	2,364.25	2,364.25			
						FISICO	7.00	5.00	4.00	7.00	9.00	4.00	6.00	4.00	3.00	3.00	4.00				
					2026	COSTEO.S/	4,698.25	2,364.25	2,364.25	2,364.25	2,364.25	2,364.25	2,364.25	2,364.25	2,364.25	2,364.25	2,364.25				
						FISICO	7.00	5.00	4.00	7.00	9.00	4.00	6.00	4.00	3.00	3.00	4.00				
					COSTEO.S/	4,698.25	2,364.25	2,364.25	2,364.25	2,364.25	2,364.25	2,364.25	2,364.25	2,364.25	2,364.25						
AOI30067900022	ELABORACIÓN DE ORDENANZAS	070103 - CARMEN DE LA LEGUA REYNOSO	ACCION	Muy Alta	2024	FISICO	5.00	6.00	5.00	6.00	5.00	6.00	5.00	6.00	5.00	6.00	5.00				
					2025	COSTEO.S/	4,697.25	2,364.25	2,364.25	2,364.25	2,364.25	2,364.25	2,364.25	2,364.25	2,364.25	2,364.25	2,364.25				
						FISICO	5.00	6.00	5.00	6.00	5.00	6.00	5.00	6.00	5.00	6.00	5.00				
					2026	COSTEO.S/	4,697.25	2,364.25	2,364.25	2,364.25	2,364.25	2,364.25	2,364.25	2,364.25	2,364.25	2,364.25	2,364.25				
						FISICO	5.00	6.00	5.00	6.00	5.00	6.00	5.00	6.00	5.00	6.00	5.00				
					COSTEO.S/	4,697.25	2,364.25	2,364.25	2,364.25	2,364.25	2,364.25	2,364.25	2,364.25								
AOI30067900408	SESIÓN DE CONCEJO EXTRAORDINARIA	070103 - CARMEN DE LA LEGUA REYNOSO	ACCION	Muy Alta	2024	FISICO	2.00	2.00	2.00	2.00	2.00	2.00	2.00	2.00	2.00	2.00	2.00				
					2025	COSTEO.S/	4,697.25	2,364.25	2,364.25	2,364.25	2,364.25	2,364.25	2,364.25	2,364.25	2,364.25	2,364.25	2,364.25				
						FISICO	2.00	2.00	2.00	2.00	2.00	2.00	2.00	2.00	2.00	2.00	2.00				
					2026	COSTEO.S/	4,697.25	2,364.25	2,364.25	2,364.25	2,364.25	2,364.25	2,364.25	2,364.25	2,364.25	2,364.25	2,364.25				
						FISICO	2.00	2.00	2.00	2.00	2.00	2.00	2.00	2.00	2.00	2.00	2.00				
					COSTEO.S/	4,697.25	2,364.25	2,364.25	2,364.25	2,364.25	2,364.25	2,364.25									
AOI30067900484	ATENCIÓN DE SOLICITUDES DE INFORMACIÓN EN EL MARCO DE LA LEY DE TRANSPARENCIA	070103 - CARMEN DE LA LEGUA REYNOSO	DOCUMENTO EMITIDO	Muy Alta	2024	FISICO	28.00	30.00	29.00	28.00	29.00	30.00	29.00	27.00	30.00	29.00	18.00	2			
					2025	COSTEO.S/	5,864.25	2,364.25	2,364.25	2,364.25	2,364.25	2,364.25	2,364.25	2,364.25	2,364.25	2,364.25	2,364.25	2,364.25			
						FISICO	28.00	30.00	29.00	28.00	29.00	30.00	29.00	27.00	30.00	29.00	18.00	2			
					2026	COSTEO.S/	5,864.25	2,364.25	2,364.25	2,364.25	2,364.25	2,364.25	2,364.25	2,364.25	2,364.25	2,364.25	2,364.25				
						FISICO	28.00	30.00	29.00	28.00	29.00	30.00	29.00	27.00	30.00	29.00	18.00	2			
					COSTEO.S/	5,864.25	2,364.25	2,364.25	2,364.25	2,364.25	2,364.25	2,364.25									
AOI30067900491	GESTIONAR LA PUBLICACIÓN DE NORMAS MUNICIPALES EMITIDAS POR EL CONCEJO MUNICIPAL Y ALCALDÍA, EN EL DIARIO OFICIAL EL PERUANO	070103 - CARMEN DE LA LEGUA REYNOSO	DOCUMENTO	Muy Alta	2024	FISICO	2.00	3.00	3.00	2.00	3.00	2.00	3.00	2.00	3.00	2.00	3.00				
					2025	COSTEO.S/	5,864.25	2,364.25	2,364.25	2,364.25	2,364.25	2,364.25	2,364.25	2,364.25	2,364.25	2,364.25	2,364.25				
						FISICO	2.00	3.00	3.00	2.00	3.00	2.00	3.00	2.00	3.00	2.00	3.00				
					2026	COSTEO.S/	5,864.25	2,364.25	2,364.25	2,364.25	2,364.25	2,364.25	2,364.25	2,364.25	2,364.25	2,364.25	2,364.25				
						FISICO	2.00	3.00	3.00	2.00	3.00	2.00	3.00	2.00	3.00	2.00	3.00				
					COSTEO.S/	5,864.25	2,364.25	2,364.25	2,364.25	2,364.25	2,364.25	2,364.25									
AOI30067900651	ELABORACIÓN DE ACTAS	070103 - CARMEN DE LA LEGUA REYNOSO	ACCION	Muy Alta	2024	FISICO	2.00	2.00	2.00	2.00	2.00	2.00	2.00	2.00	2.00	2.00	2.00				
					2025	COSTEO.S/	3,000.00	3,000.00	3,000.00	3,000.00	3,000.00	3,000.00	3,000.00	3,000.00	3,000.00	3,000.00	3,000.00				
						FISICO	2.00	2.00	2.00	2.00	2.00	2.00	2.00	2.00	2.00	2.00	2.00				
					2026	COSTEO.S/	3,000.00	3,000.00	3,000.00	3,000.00	3,000.00	3,000.00	3,000.00	3,000.00	3,000.00	3,000.00	3,000.00				
						FISICO	2.00	2.00	2.00	2.00	2.00	2.00	2.00	2.00	2.00	2.00	2.00				
					COSTEO.S/	3,000.00	3,000.00	3,000.00	3,000.00	3,000.00	3,000.00	3,000.00									
CENTRO DE COSTO: 02.04.02 - SUBGERENCIA DE GESTION DOCUMENTARIA																					
OEI.08 - MODERNIZAR LA GESTIÓN INSTITUCIONAL DE LA MUNICIPALIDAD DE CARMEN DE LA LEGUA REYNOSO																					
AEI.08.03 - TRANSFORMACIÓN DIGITAL OPORTUNAMENTE IMPLEMENTADA EN LA MUNICIPALIDAD																					
CODIGO	ACTIVIDAD OPERATIVA	UBIGEO	U.M.	PRIORIDAD	PERIODO MULTIANUAL	META	01	02	03	04	PROGRAMACION MENSUAL										
AOI30067900064	REALIZACIÓN DE DESCARGO DE DOCUMENTOS	070103 - CARMEN DE LA LEGUA REYNOSO	DOCUMENTO	Muy Alta	2024	FISICO	100.00	100.00	100.00	100.00	100.00	100.00	100.00	100.00	100.00	100.00	100.00				
					2025	COSTEO.S/	2,024.29	2,024.23	2,024.23	2,024.23	2,024.23	2,024.23	2,024.23	2,024.23	2,024.23	2,024.23	2,024.23				
						FISICO	100.00	100.00	100.00	100.00	100.00	100.00	100.00	100.00	100.00	100.00	100.00				
					2026	COSTEO.S/	2,024.29	2,024.23	2,024.23	2,024.23	2,024.23	2,024.23	2,024.23	2,024.23	2,024.23	2,024.23	2,024.23				
						FISICO	100.00	100.00	100.00	100.00	100.00	100.00	100.00	100.00	100.00	100.00	100.00				
					COSTEO.S/	2,024.29	2,024.23	2,024.23	2,024.23	2,024.23	2,024.23	2,024.23									
AOI30067900065	ORGANIZACIÓN, EJECUCIÓN Y CONTROL DE LOS PROCESOS DE RECEPCIÓN	070103 - CARMEN DE LA LEGUA REYNOSO	ACCION	Muy Alta	2024	FISICO	1.00	1.00	1.00	1.00	1.00	1.00	1.00	1.00	1.00	1.00	1.00				
					2025	COSTEO.S/	2,024.31	2,024.23	2,024.23	2,024.23	2,024.23	2,024.23	2,024.23	2,024.23	2,024.23	2,024.23	2,024.23				
						FISICO	1.00	1.00	1.00	1.00	1.00	1.00	1.00	1.00	1.00	1.00	1.00				
					2026	COSTEO.S/	2,024.31	2,024													

CODIGO	ACTIVIDAD OPERATIVA	UBIGEO	U.M.	PRIORIDAD	PERIODO MULTIANUAL	META	PROGRAMACION MENSUAL																
							01	02	03	04	05	06	07	08	09	10	11	12					
AOI30067900629	DIFUSIÓN DE LA POLÍTICA DE INGRESO Y SALIDA DE DOCUMENTOS	070103 - CARMEN DE LA LEGUA REYNOSO	DOCUMENTO	Muy Alta	2024	FISICO	500.00	500.00	500.00	500.00	500.00	500.00	500.00	500.00	500.00	500.00	500.00	500.00	50				
					2025	COSTEO.S/	2,500.00	2,500.00	2,500.00	2,500.00	2,500.00	2,500.00	2,500.00	2,500.00	2,500.00	2,500.00	2,500.00	2,500.00	2,500.00	2,500.00	2,500.00	2,50	
					2026	FISICO	500.00	500.00	500.00	500.00	500.00	500.00	500.00	500.00	500.00	500.00	500.00	500.00	500.00	500.00	500.00	50	
						COSTEO.S/	2,500.00	2,500.00	2,500.00	2,500.00	2,500.00	2,500.00	2,500.00	2,500.00	2,500.00	2,500.00	2,500.00	2,500.00	2,500.00	2,500.00	2,500.00	2,50	
						2024	FISICO	898.00	1,300.00	1,400.00	910.00	880.00	1,000.00	1,000.00	1,100.00	950.00	1,100.00	1,000.00	980.00	1,200.00	1,200.00	1,200.00	1,20
						2025	COSTEO.S/	2,500.00	2,500.00	2,500.00	2,500.00	2,500.00	2,500.00	2,500.00	2,500.00	2,500.00	2,500.00	2,500.00	2,500.00	2,500.00	2,500.00	2,500.00	2,50
2026	FISICO	898.00	1,300.00	1,400.00	910.00	880.00	1,000.00	1,000.00	1,100.00	950.00	1,100.00	1,000.00	980.00	1,200.00	1,200.00	1,200.00	1,20						
	COSTEO.S/	2,500.00	2,500.00	2,500.00	2,500.00	2,500.00	2,500.00	2,500.00	2,500.00	2,500.00	2,500.00	2,500.00	2,500.00	2,500.00	2,500.00	2,500.00	2,50						
	2024	FISICO	1.00	1.00	1.00	1.00	1.00	1.00	1.00	1.00	1.00	1.00	1.00	1.00	1.00	1.00	1.00	1.00					
	2025	COSTEO.S/	2,500.00	2,500.00	2,500.00	2,500.00	2,500.00	2,500.00	2,500.00	2,500.00	2,500.00	2,500.00	2,500.00	2,500.00	2,500.00	2,500.00	2,500.00	2,50					
2026	FISICO	1.00	1.00	1.00	1.00	1.00	1.00	1.00	1.00	1.00	1.00	1.00	1.00	1.00	1.00	1.00	1.00						
	COSTEO.S/	2,500.00	2,500.00	2,500.00	2,500.00	2,500.00	2,500.00	2,500.00	2,500.00	2,500.00	2,500.00	2,500.00	2,500.00	2,500.00	2,500.00	2,500.00	2,50						
	2024	FISICO	20.00	25.00	20.00	20.00	20.00	20.00	20.00	20.00	25.00	10.00	20.00	2.00	2.00	2.00	2.00	2.00					
	2025	COSTEO.S/	2,898.26	2,313.21	2,313.21	2,313.21	2,313.21	2,313.21	2,313.21	2,313.21	2,313.21	2,313.21	2,313.21	2,313.21	2,313.21	2,313.21	2,313.21	2,313.21					
2026	FISICO	22.00	25.00	22.00	22.00	22.00	22.00	22.00	22.00	22.00	22.00	22.00	22.00	22.00	22.00	22.00	22.00						
	COSTEO.S/	2,898.26	2,313.21	2,313.21	2,313.21	2,313.21	2,313.21	2,313.21	2,313.21	2,313.21	2,313.21	2,313.21	2,313.21	2,313.21	2,313.21	2,313.21	2,313.21						
	2024	FISICO	4.00	4.00	4.00	3.00	4.00	4.00	4.00	4.00	4.00	4.00	4.00	2.00	4.00	4.00	4.00						
	2025	COSTEO.S/	2,896.22	2,313.21	2,313.21	2,313.21	2,313.21	2,313.21	2,313.21	2,313.21	2,313.21	2,313.21	2,313.21	2,313.21	2,313.21	2,313.21	2,313.21						
2026	FISICO	5.00	5.00	5.00	5.00	5.00	5.00	5.00	5.00	5.00	5.00	5.00	5.00	5.00	5.00	5.00							
	COSTEO.S/	2,896.22	2,313.21	2,313.21	2,313.21	2,313.21	2,313.21	2,313.21	2,313.21	2,313.21	2,313.21	2,313.21	2,313.21	2,313.21	2,313.21	2,313.21							
	2024	FISICO	7.00	7.00	7.00	7.00	7.00	7.00	7.00	7.00	7.00	7.00	7.00	5.00	7.00	7.00							
	2025	COSTEO.S/	2,896.22	2,313.21	2,313.21	2,313.21	2,313.21	2,313.21	2,313.21	2,313.21	2,313.21	2,313.21	2,313.21	2,313.21	2,313.21	2,313.21							
2026	FISICO	10.00	10.00	10.00	10.00	10.00	10.00	10.00	10.00	10.00	10.00	10.00	10.00	10.00	10.00								
	COSTEO.S/	2,896.22	2,313.21	2,313.21	2,313.21	2,313.21	2,313.21	2,313.21	2,313.21	2,313.21	2,313.21	2,313.21	2,313.21	2,313.21									
	2024	FISICO	8.00	8.00	8.00	8.00	8.00	8.00	8.00	8.00	8.00	8.00	8.00	5.00	8.00	8.00							
	2025	COSTEO.S/	2,896.22	2,313.21	2,313.21	2,313.21	2,313.21	2,313.21	2,313.21	2,313.21	2,313.21	2,313.21	2,313.21	2,313.21	2,313.21								
2026	FISICO	10.00	10.00	10.00	10.00	10.00	10.00	10.00	10.00	10.00	10.00	10.00	10.00	10.00									
	COSTEO.S/	2,896.22	2,313.21	2,313.21	2,313.21	2,313.21	2,313.21	2,313.21	2,313.21	2,313.21	2,313.21	2,313.21	2,313.21										
	2024	FISICO	5.00	6.00	5.00	5.00	5.00	5.00	5.00	5.00	5.00	6.00	4.00	5.00	5.00								
	2025	COSTEO.S/	2,896.22	2,313.21	2,313.21	2,313.21	2,313.21	2,313.21	2,313.21	2,313.21	2,313.21	2,313.21	2,313.21	2,313.21									
2026	FISICO	4.00	4.00	4.00	4.00	4.00	4.00	4.00	4.00	4.00	4.00	4.00	4.00										
	COSTEO.S/	2,896.22	2,313.21	2,313.21	2,313.21	2,313.21	2,313.21	2,313.21	2,313.21	2,313.21	2,313.21	2,313.21											
	2024	FISICO	4.00	5.00	4.00	4.00	4.00	4.00	4.00	4.00	5.00	3.00	4.00										
	2025	COSTEO.S/	2,896.22	2,313.21	2,313.21	2,313.21	2,313.21	2,313.21	2,313.21	2,313.21	2,313.21	2,313.21	2,313.21										
2026	FISICO	3.00	3.00	3.00	3.00	3.00	3.00	3.00	3.00	3.00	3.00	3.00											
	COSTEO.S/	2,896.22	2,313.21	2,313.21	2,313.21	2,313.21	2,313.21	2,313.21	2,313.21	2,313.21	2,313.21												
	2024	FISICO	11.00	11.00	11.00	11.00	11.00	11.00	11.00	11.00	11.00	11.00	11.00	11.00									
	2025	COSTEO.S/	2,898.22	2,313.21	2,313.21	2,313.21	2,313.21	2,313.21	2,313.21	2,313.21	2,313.21	2,313.21	2,313.21										
2026	FISICO	10.00	10.00	10.00	10.00	10.00	10.00	10.00	10.00	10.00	10.00	10.00											
	COSTEO.S/	2,898.22	2,313.21	2,313.21	2,313.21	2,313.21	2,313.21	2,313.21	2,313.21	2,313.21	2,313.21												
	2024	FISICO	13.00	13.00	13.00	13.00	13.00	13.00	13.00	13.00	13.00	13.00	13.00										
	2025	COSTEO.S/	2,896.22	2,313.21	2,313.21	2,313.21	2,313.21	2,313.21	2,313.21	2,313.21	2,313.21	2,313.21											
2026	FISICO	12.00	12.00	12.00	12.00	12.00	12.00	12.00	12.00	12.00	12.00	12.00											
	COSTEO.S/	2,896.22	2,313.21	2,313.21	2,313.21	2,313.21	2,313.21	2,313.21	2,313.21	2,313.21	2,313.21												
	2024	FISICO	2.00	2.00	2.00	1.00	2.00	2.00	2.00	2.00	2.00	2.00	2.00										
	2025	COSTEO.S/	2,896.22	2,313.21	2,313.21	2,313.21	2,313.21	2,313.21	2,313.21	2,313.21	2,313.21	2,313.21											
2026	FISICO	2.00	2.00	2.00	2.00	2.00	2.00	2.00	2.00	2.00	2.00	2.00											
	COSTEO.S/	2,896.22	2,313.21	2,313.21	2,313.21	2,313.21	2,313.21	2,313.21	2,313.21	2,313.21	2,313.21												
	2024	FISICO	2.00	1.00	1.00	1.00	2.00	2.00	2.00	2.00	2.00	2.00	2.00										
	2025	COSTEO.S/	2,896.22	2,313.21	2,313.21	2,313.21	2,313.21	2,313.21	2,313.21	2,313.21	2,313.21	2,313.21											
2026	FISICO	2.00	2.00	2.00	2.00	2.00	2.00	2.00	2.00	2.00	2.00	2.00											
	COSTEO.S/	2,896.22	2,313.21	2,313.21	2,313.21	2,313.21	2,313.21	2,313.21	2,313.21	2,313.21	2,313.21												
	2024	FISICO	5.00	5.00	5.00	5.00	5.00	5.00	5.00	4.00	5.00	5.00	4.00										
	2025	COSTEO.S/	2,896.22	2,313.21	2,313.21	2,313.21	2,313.21	2,313.21	2,313.21	2,313.21	2,313.21	2,313.21											
2026	FISICO	2.00	2.00	2.00	2.00	2.00	2.00	2.00	2.00	2.00	2.00	0.00											
	COSTEO.S/	2,896.22	2,313.21	2,313.21	2,313.21	2,313.21	2,313.21	2,313.21	2,313.21	2,313.21	2,313.21												
	FISICO	2.00	2.00	2.00	2.00	2.00	2.00	2.00	2.00	2.00	2.00	0.00											
	COSTEO.S/	2,896.22	2,313.21	2,313.21	2,313.21	2,313.21	2,313.21	2,313.21	2,313.21	2,313.21	2,313.21												





POI MultiAnual con Programación Física y Costeo

CODIGO	ACTIVIDAD OPERATIVA	UBIGEO	U.M.	PRIORIDAD	PERIODO MULTIANUAL	META	PROGRAMACION MENSUAL															
							01	02	03	04	05	06	07	08	09	10	11	12				
AOI30067900064	CONVOCA A REUNIONES DE TRABAJO CON LOS FUNCIONARIOS	070103 - CARMEN DE LA LEGUA REYNOSO	DOCUMENTO	Muy Alta	2024	FISICO	3.00	2.00	3.00	3.00	2.00	3.00	2.00	3.00	3.00	2.00	2.00	1.00				
						COSTEO.S/	1,000.00	1,000.00	1,000.00	1,000.00	1,000.00	1,000.00	1,000.00	1,000.00	1,000.00	1,000.00	1,000.00	1,000.00	1,000.00			
						2025	FISICO	3.00	2.00	3.00	3.00	2.00	3.00	2.00	3.00	3.00	2.00	2.00	3.00	3.00	2.00	2.00
							COSTEO.S/	1,000.00	1,000.00	1,000.00	1,000.00	1,000.00	1,000.00	1,000.00	1,000.00	1,000.00	1,000.00	1,000.00	1,000.00	1,000.00	1,000.00	1,000.00
							2026	FISICO	3.00	2.00	3.00	3.00	2.00	3.00	2.00	3.00	3.00	2.00	3.00	3.00	2.00	2.00
								COSTEO.S/	1,000.00	1,000.00	1,000.00	1,000.00	1,000.00	1,000.00	1,000.00	1,000.00	1,000.00	1,000.00	1,000.00	1,000.00	1,000.00	1,000.00
AOI30067900065	ELABORACIÓN E IMPLEMENTACIÓN DE LOS PLANES DE ACCIÓN	070103 - CARMEN DE LA LEGUA REYNOSO	ACCION	Muy Alta	2024	FISICO	0.00	0.00	1.00	0.00	1.00	0.00	1.00	1.00	0.00	0.00	0.00	1.00				
						COSTEO.S/	5,000.00	5,000.00	5,000.00	5,000.00	5,000.00	5,000.00	5,000.00	5,000.00	5,000.00	5,000.00	5,000.00	5,000.00				
						2025	FISICO	0.00	0.00	1.00	0.00	1.00	0.00	1.00	1.00	0.00	1.00	1.00	0.00	0.00	1.00	
							COSTEO.S/	5,000.00	5,000.00	5,000.00	5,000.00	5,000.00	5,000.00	5,000.00	5,000.00	5,000.00	5,000.00	5,000.00	5,000.00	5,000.00		
							2026	FISICO	0.00	0.00	1.00	0.00	1.00	0.00	1.00	1.00	0.00	1.00	1.00	0.00	0.00	
								COSTEO.S/	5,000.00	5,000.00	5,000.00	5,000.00	5,000.00	5,000.00	5,000.00	5,000.00	5,000.00	5,000.00	5,000.00	5,000.00		
AOI30067900066	IMPLEMENTACIÓN DEL SISTEMA DE CONTROL INTERNO	070103 - CARMEN DE LA LEGUA REYNOSO	ACCION	Muy Alta	2024	FISICO	0.00	0.00	1.00	0.00	1.00	0.00	1.00	0.00	1.00	0.00	1.00					
						COSTEO.S/	0.00	0.00	5,000.00	0.00	5,000.00	0.00	5,000.00	0.00	5,000.00	0.00	5,000.00					
						2025	FISICO	0.00	0.00	1.00	0.00	1.00	0.00	1.00	0.00	1.00	0.00	1.00	0.00			
							COSTEO.S/	0.00	0.00	5,000.00	0.00	5,000.00	0.00	5,000.00	0.00	5,000.00	0.00	5,000.00				
							2026	FISICO	0.00	0.00	1.00	0.00	1.00	0.00	1.00	0.00	1.00	0.00	1.00			
								COSTEO.S/	0.00	0.00	5,000.00	0.00	5,000.00	0.00	5,000.00	0.00	5,000.00	0.00	5,000.00			
AOI30067900067	SEGUIMIENTO Y APLICACIÓN DE MEDIDAS CORRECTIVAS EMITIDAS POR OCI	070103 - CARMEN DE LA LEGUA REYNOSO	DOCUMENTO	Muy Alta	2024	FISICO	0.00	1.00	1.00	1.00	1.00	0.00	1.00	1.00	0.00	1.00	1.00					
						COSTEO.S/	0.00	5,000.00	5,000.00	5,000.00	5,000.00	5,000.00	0.00	5,000.00	5,000.00	5,000.00	0.00					
						2025	FISICO	0.00	1.00	1.00	1.00	1.00	0.00	1.00	1.00	0.00	1.00	1.00	0.00			
							COSTEO.S/	0.00	5,000.00	5,000.00	5,000.00	5,000.00	5,000.00	0.00	5,000.00	5,000.00	5,000.00	0.00				
							2026	FISICO	0.00	1.00	1.00	1.00	1.00	0.00	1.00	1.00	0.00	1.00	1.00	0.00		
								COSTEO.S/	0.00	5,000.00	5,000.00	5,000.00	5,000.00	5,000.00	0.00	5,000.00	5,000.00	5,000.00	0.00			
AOI30067900068	ASISTIR A LAS SESIONES DE CONSEJO	070103 - CARMEN DE LA LEGUA REYNOSO	ACCION	Muy Alta	2024	FISICO	2.00	3.00	2.00	2.00	2.00	2.00	2.00	2.00	3.00	2.00	2.00					
						COSTEO.S/	2,000.00	2,000.00	2,000.00	2,000.00	2,000.00	2,000.00	2,000.00	2,000.00	2,000.00	2,000.00	2,000.00					
						2025	FISICO	2.00	3.00	2.00	2.00	2.00	2.00	2.00	2.00	3.00	2.00	2.00				
							COSTEO.S/	2,000.00	2,000.00	2,000.00	2,000.00	2,000.00	2,000.00	2,000.00	2,000.00	2,000.00	2,000.00	2,000.00				
							2026	FISICO	2.00	3.00	2.00	2.00	2.00	2.00	2.00	2.00	3.00	2.00	2.00			
								COSTEO.S/	2,000.00	2,000.00	2,000.00	2,000.00	2,000.00	2,000.00	2,000.00	2,000.00	2,000.00	2,000.00	2,000.00			
AOI30067900069	PROPONER DIRECTIVAS Y/O REGLAMENTOS RELACIONADOS A TEMAS DE SU COMPETENCIA	070103 - CARMEN DE LA LEGUA REYNOSO	DOCUMENTO TECNICO	Muy Alta	2024	FISICO	1.00	1.00	1.00	1.00	0.00	1.00	1.00	0.00	0.00	1.00	1.00					
						COSTEO.S/	3,000.00	3,000.00	3,000.00	3,000.00	0.00	3,000.00	3,000.00	0.00	0.00	3,000.00	3,000.00					
						2025	FISICO	1.00	1.00	1.00	1.00	0.00	1.00	1.00	0.00	0.00	1.00	1.00				
							COSTEO.S/	3,000.00	3,000.00	3,000.00	3,000.00	0.00	3,000.00	3,000.00	0.00	0.00	3,000.00	3,000.00				
							2026	FISICO	1.00	1.00	1.00	1.00	0.00	1.00	1.00	0.00	0.00	1.00	1.00			
								COSTEO.S/	3,000.00	3,000.00	3,000.00	3,000.00	0.00	3,000.00	3,000.00	0.00	0.00	3,000.00	3,000.00			
AOI300679000610	PARTICIPACIÓN EN CURSOS DE CAPACITACIÓN	070103 - CARMEN DE LA LEGUA REYNOSO	ACCION	Muy Alta	2024	FISICO	1.00	1.00	1.00	0.00	1.00	0.00	1.00	0.00	0.00	1.00	1.00					
						COSTEO.S/	1,500.00	1,500.00	1,500.00	0.00	3,000.00	0.00	3,000.00	0.00	3,000.00	1,500.00	0.00					
						2025	FISICO	1.00	1.00	1.00	0.00	1.00	0.00	1.00	0.00	1.00	1.00	0.00				
							COSTEO.S/	1,500.00	1,500.00	1,500.00	0.00	3,000.00	0.00	3,000.00	0.00	3,000.00	1,500.00	0.00				
							2026	FISICO	1.00	1.00	1.00	0.00	1.00	0.00	1.00	0.00	1.00	1.00	0.00			
								COSTEO.S/	1,500.00	1,500.00	1,500.00	0.00	3,000.00	0.00	3,000.00	0.00	3,000.00	1,500.00	0.00			
CENTRO DE COSTO: 03.02.01 - GERENCIA DE ADMINISTRACIÓN Y FINANZAS																						
OEL08 - MODERNIZAR LA GESTIÓN INSTITUCIONAL DE LA MUNICIPALIDAD DE CARMEN DE LA LEGUA REYNOSO																						
AEL08.03 - TRANSFORMACIÓN DIGITAL OPORTUNAMENTE IMPLEMENTADA EN LA MUNICIPALIDAD																						
CODIGO	ACTIVIDAD OPERATIVA	UBIGEO	U.M.	PRIORIDAD	PERIODO MULTIANUAL	META	01	02	03	04	05	06	07	08	09	10	11	12				
AOI30067900135	EMISIÓN DE RESOLUCIONES GERENCIALES	070103 - CARMEN DE LA LEGUA REYNOSO	DOCUMENTO EMITIDO	Muy Alta	2024	FISICO	20.00	20.00	20.00	20.00	20.00	20.00	20.00	20.00	20.00	20.00	20.00	20.00	20.00			
						COSTEO.S/	4,387.43	4,387.43	4,387.43	4,387.43	4,387.43	4,387.43	4,387.43	4,387.43	4,387.43	4,387.43	4,387.43					
						2025	FISICO	20.00	20.00	20.00	20.00	20.00	20.00	20.00	20.00	20.00	20.00	20.00				
							COSTEO.S/	4,387.43	4,387.43	4,387.43	4,387.43	4,387.43	4,387.43	4,387.43	4,387.43	4,387.43	4,387.43	4,387.43				
							2026	FISICO	20.00	20.00	20.00	20.00	20.00	20.00	20.00	20.00	20.00	20.00				
								COSTEO.S/	4,387.43	4,387.43	4,387.43	4,387.43	4,387.43	4,387.43	4,387.43	4,387.43	4,387.43	4,387.43				
AOI30067900136	AUTORIZACIÓN DE COMPROMISOS DE PAGO CONFORME LA DISPONIBILIDAD FINANCIERA.	070103 - CARMEN DE LA LEGUA REYNOSO	DOCUMENTO	Muy Alta	2024	FISICO	1.00	1.00	1.00	1.00	1.00	1.00	1.00	1.00	1.00	1.00	1.00					
						COSTEO.S/	4,387.43	4,387.43	4,387.43	4,387.43	4,387.43	4,387.43	4,387.43	4,387.43	4,387.43	4,387.43						
						2025	FISICO	1.00	1.00	1.00	1.00	1.00	1.00	1.00	1.00	1.00	1.00					
							COSTEO.S/	4,387.43	4,387.43	4,387.43	4,387.43	4,387.43	4,387.43	4,387.43	4,387.43	4,387.43	4,387.43					
							2026	FISICO	1.00	1.00	1.00	1.00	1.00	1.00	1.00	1.00	1.00					
								COSTEO.S/	4,387.43	4,387.43	4,387.43	4,387.43	4,387.43	4,387.43	4,387.43	4,387.43	4,387.43					
AOI30067900137	EMISIÓN DE DIRECTIVAS E INSTRUMENTOS DE GESTIÓN	070103 - CARMEN DE LA LEGUA REYNOSO	DOCUMENTO TECNICO	Muy Alta	2024	FISICO	1.00	1.00	1.00	1.00	1.00	1.00	1.00	1.00	1.00	1.00						
						COSTEO.S/	4,387.43	4,387.43	4,387.43	4,387.43	4,387.43	4,387.43	4,387.43	4,387.43	4,387.43	4,387.43						
						2025	FISICO	1.00	1.00	1.00	1.00	1.00	1.00	1.00	1.00	1.00	1.00					
							COSTEO.S/	4,387.43	4,387.43	4,387.43	4,387.43	4,387.43	4,387.43	4,387.43	4,387.43	4,387.43	4,387.43					
							2026	FISICO	1.00	1.00	1.00	1.00	1.00	1.00	1.00	1.00	1.00					
								COSTEO.S/	4,387.43	4,387.43	4,387.43	4,387.43	4,387.43	4,387.43	4,387.43	4,387.43	4,387.43					
AOI30067900138	EMISIÓN DE INFORMES, MEMORÁNDUM, OFICIOS, CARTAS Y PROVEÍDOS	070103 - CARMEN DE LA LEGUA REYNOSO	DOCUMENTO	Muy Alta	2024	FISICO	39.00	39.00	39.00	39.00	39.00	39.00	39.00	39.00	39.00	39.00						
						COSTEO.S/	4,387.43	4,387.43	4,387.43	4,387.43	4,387.43	4,387.43	4,387.43	4,387.43	4,387.43	4,387.43						
						2025	FISICO	39.00	39.00	39.00	39.00	39.00	39.00	39.00	39.00	39.00	39.00					
							COSTEO.S/	4,387.43	4,387.43	4,387.43	4,387.43	4,387.43	4,387.43	4,387.43	4,387.43	4,387.43	4,387.43					
							2026	FISICO	39.00	39.00	39.00	39.00	39.00	39.00	39.00	39.00	39.00					
								COSTEO.S/	4,387.43	4,387.43	4,387.43	4,387.43	4,387.43	4,387.43	4,387.43	4,387.43	4,387.43					
AOI30067900139	ATENCIÓN DE REQUERIMIENTOS NO PREVISIBLES	070103 - CARMEN DE LA LEGUA REYNOSO	ACCION	Muy Alta	2024	FISICO	60.00	60.00	60.00	60.00	60.00	60.00	60.00	60.00	60.00							
						COSTEO.S/	100,022.00	100,015.00	100,015.00	100,015.00	100,015.00	100,015.00	100,015.00	100,015.00	100,015.00							
						2025	FISICO	60.00	60.00	60.00	60.00	60.00	60.00	60.00	60.00	60.00						
							COSTEO.S/	100,022.00														





POI MultiAnual con Programación Física y Costeo

CODIGO	ACTIVIDAD OPERATIVA	UBIGEO	U.M.	PRIORIDAD	PERIODO MULTIANUAL	META	PROGRAMACION MENSUAL																						
							01	02	03	04	05	06	07	08	09	10	11	12											
AOI30067900716	INFORME DEL CENTRO DE OPERACIONES DE EMERGENCIA	070103 - CARMEN DE LA LEGUA REYNOSO	DOCUMENTO	Muy Alta	2024	FISICO	31,00	29,00	31,00	30,00	31,00	30,00	31,00	31,00	30,00	31,00	31,00	30,00	31,00	30,00	3								
						COSTEO.S/	2,000,00	2,000,00	2,000,00	2,000,00	2,000,00	2,000,00	2,000,00	2,000,00	2,000,00	2,000,00	2,000,00	2,000,00	2,000,00	2,000,00	2,000,00	2,000,00	2,000,00	2,000,00	3				
					2025	FISICO	31,00	29,00	31,00	30,00	31,00	30,00	31,00	31,00	30,00	31,00	31,00	30,00	31,00	31,00	30,00	31,00	30,00	3					
						COSTEO.S/	2,000,00	2,000,00	2,000,00	2,000,00	2,000,00	2,000,00	2,000,00	2,000,00	2,000,00	2,000,00	2,000,00	2,000,00	2,000,00	2,000,00	2,000,00	2,000,00	2,000,00	2,000,00	3				
					2026	FISICO	31,00	29,00	31,00	30,00	31,00	30,00	31,00	31,00	30,00	31,00	31,00	30,00	31,00	31,00	30,00	31,00	30,00	3					
						COSTEO.S/	2,000,00	2,000,00	2,000,00	2,000,00	2,000,00	2,000,00	2,000,00	2,000,00	2,000,00	2,000,00	2,000,00	2,000,00	2,000,00	2,000,00	2,000,00	2,000,00	2,000,00	2,000,00	3				
					AOI30067900717	FUNCIONES DEL CENTRO DE OPERACIONES DE EMERGENCIA	070103 - CARMEN DE LA LEGUA REYNOSO	ACCION	Muy Alta	2024	FISICO	1,00	1,00	1,00	1,00	1,00	1,00	1,00	1,00	1,00	1,00	1,00	1,00	1,00	11				
											COSTEO.S/	1,500,00	1,500,00	1,500,00	1,500,00	1,500,00	1,500,00	1,500,00	1,500,00	1,500,00	1,500,00	1,500,00	1,500,00	1,500,00	1,500,00	1,500,00	1,500,00	1,500,00	11
										2025	FISICO	1,00	1,00	1,00	1,00	1,00	1,00	1,00	1,00	1,00	1,00	1,00	1,00	1,00	1,00	1,00	1,00	11	
											COSTEO.S/	1,500,00	1,500,00	1,500,00	1,500,00	1,500,00	1,500,00	1,500,00	1,500,00	1,500,00	1,500,00	1,500,00	1,500,00	1,500,00	1,500,00	1,500,00	1,500,00	1,500,00	1,500,00
										2026	FISICO	1,00	1,00	1,00	1,00	1,00	1,00	1,00	1,00	1,00	1,00	1,00	1,00	1,00	1,00	1,00	1,00	11	
											COSTEO.S/	1,500,00	1,500,00	1,500,00	1,500,00	1,500,00	1,500,00	1,500,00	1,500,00	1,500,00	1,500,00	1,500,00	1,500,00	1,500,00	1,500,00	1,500,00	1,500,00	1,500,00	1,500,00
AOI30067900718	FUNCIONAMIENTO DEL ALMACÉN DE BIENES DE AYUDA HUMANITARIA	070103 - CARMEN DE LA LEGUA REYNOSO	ACCION	Muy Alta						2024	FISICO	1,00	1,00	1,00	1,00	1,00	1,00	1,00	1,00	1,00	1,00	1,00	1,00	1,00	1,51				
											COSTEO.S/	1,500,00	1,500,00	1,500,00	1,500,00	1,500,00	1,500,00	1,500,00	1,500,00	1,500,00	1,500,00	1,500,00	1,500,00	1,500,00	1,500,00	1,500,00	1,500,00	1,500,00	1,51
										2025	FISICO	1,00	1,00	1,00	1,00	1,00	1,00	1,00	1,00	1,00	1,00	1,00	1,00	1,00	1,00	1,00	1,00	1,51	
											COSTEO.S/	1,500,00	1,500,00	1,500,00	1,500,00	1,500,00	1,500,00	1,500,00	1,500,00	1,500,00	1,500,00	1,500,00	1,500,00	1,500,00	1,500,00	1,500,00	1,500,00	1,500,00	1,51
										2026	FISICO	1,00	1,00	1,00	1,00	1,00	1,00	1,00	1,00	1,00	1,00	1,00	1,00	1,00	1,00	1,00	1,00	1,51	
											COSTEO.S/	1,500,00	1,500,00	1,500,00	1,500,00	1,500,00	1,500,00	1,500,00	1,500,00	1,500,00	1,500,00	1,500,00	1,500,00	1,500,00	1,500,00	1,500,00	1,500,00	1,500,00	1,51
					AOI30067900719	VISITAS DE MONITOREO EN SEGURIDAD DE INSTITUCIONES EDUCATIVAS	070103 - CARMEN DE LA LEGUA REYNOSO	ACCION	Muy Alta	2024	FISICO	2,00	2,00	2,00	2,00	2,00	2,00	2,00	2,00	2,00	2,00	2,00	2,00	2,00	1,84				
											COSTEO.S/	1,800,00	1,800,00	1,800,00	1,800,00	1,800,00	1,800,00	1,800,00	1,800,00	1,800,00	1,800,00	1,800,00	1,800,00	1,800,00	1,800,00	1,800,00	1,800,00	1,84	
										2025	FISICO	2,00	2,00	2,00	2,00	2,00	2,00	2,00	2,00	2,00	2,00	2,00	2,00	2,00	2,00	2,00	2,00	1,84	
											COSTEO.S/	1,800,00	1,800,00	1,800,00	1,800,00	1,800,00	1,800,00	1,800,00	1,800,00	1,800,00	1,800,00	1,800,00	1,800,00	1,800,00	1,800,00	1,800,00	1,800,00	1,800,00	1,84
										2026	FISICO	2,00	2,00	2,00	2,00	2,00	2,00	2,00	2,00	2,00	2,00	2,00	2,00	2,00	2,00	2,00	2,00	1,84	
											COSTEO.S/	1,800,00	1,800,00	1,800,00	1,800,00	1,800,00	1,800,00	1,800,00	1,800,00	1,800,00	1,800,00	1,800,00	1,800,00	1,800,00	1,800,00	1,800,00	1,800,00	1,800,00	1,84
AOI30067900731	REGISTRO DEL SINPAD	070103 - CARMEN DE LA LEGUA REYNOSO	CAPACITACION	Muy Alta						2024	FISICO	1,00	1,00	1,00	1,00	1,00	1,00	1,00	1,00	1,00	1,00	1,00	1,00	1,00	51				
											COSTEO.S/	500,00	500,00	500,00	500,00	500,00	500,00	500,00	500,00	500,00	500,00	500,00	500,00	500,00	500,00	500,00	500,00	51	
										2025	FISICO	1,00	1,00	1,00	1,00	1,00	1,00	1,00	1,00	1,00	1,00	1,00	1,00	1,00	1,00	1,00	1,00	51	
											COSTEO.S/	500,00	500,00	500,00	500,00	500,00	500,00	500,00	500,00	500,00	500,00	500,00	500,00	500,00	500,00	500,00	500,00	500,00	51
										2026	FISICO	1,00	1,00	1,00	1,00	1,00	1,00	1,00	1,00	1,00	1,00	1,00	1,00	1,00	1,00	1,00	1,00	51	
											COSTEO.S/	500,00	500,00	500,00	500,00	500,00	500,00	500,00	500,00	500,00	500,00	500,00	500,00	500,00	500,00	500,00	500,00	500,00	51



AEI.01.03 - ACCIONES DE CONTINGENCIA IMPLEMENTADAS OPORTUNAMENTE EN BENEFICIO DE LA POBLACIÓN DEL DISTRITO

CODIGO	ACTIVIDAD OPERATIVA	UBIGEO	U.M.	PRIORIDAD	PERIODO MULTIANUAL	META	PROGRAMACION MENSUAL																					
							01	02	03	04	05	06	07	08	09	10	11	12										
AOI30067900291	EJECUCIÓN DE SIMULACROS NACIONALES REGIONALES Y SECTORIALES MULTIPELIGROS	070103 - CARMEN DE LA LEGUA REYNOSO	ACCION	Muy Alta	2024	FISICO	0,00	0,00	0,00	0,00	3,000,00	0,00	0,00	0,00	0,00	0,00	0,00	0,00	0,00	0,00								
						COSTEO.S/	0,00	0,00	0,00	0,00	3,000,00	0,00	0,00	0,00	0,00	0,00	0,00	0,00	0,00	0,00	0,00	0,00						
					2025	FISICO	0,00	0,00	0,00	0,00	1,00	0,00	0,00	1,00	0,00	0,00	0,00	0,00	0,00	0,00	0,00	0,00	0,00					
						COSTEO.S/	0,00	0,00	0,00	0,00	3,000,00	0,00	0,00	3,000,00	0,00	0,00	0,00	0,00	0,00	0,00	0,00	0,00	0,00					
					2026	FISICO	0,00	0,00	0,00	0,00	1,00	0,00	0,00	1,00	0,00	0,00	0,00	0,00	0,00	0,00	0,00	0,00	0,00					
						COSTEO.S/	0,00	0,00	0,00	0,00	3,000,00	0,00	0,00	3,000,00	0,00	0,00	0,00	0,00	0,00	0,00	0,00	0,00	0,00					
					AOI30067900720	FORMACIÓN, IDENTIFICACIÓN Y CAPACITACIÓN DE BRIGADAS VOLUNTARIAS DE EMERGENCIA Y REHABILITACIÓN	070103 - CARMEN DE LA LEGUA REYNOSO	PERSONA	Muy Alta	2024	FISICO	0,00	0,00	0,00	50,00	0,00	0,00	0,00	0,00	0,00	50,00	0,00	0,00	0,00	0,00	5		
											COSTEO.S/	0,00	0,00	0,00	3,000,00	0,00	0,00	0,00	0,00	0,00	3,000,00	0,00	0,00	0,00	0,00	0,00	0,00	5
										2025	FISICO	0,00	0,00	0,00	50,00	0,00	0,00	0,00	0,00	0,00	0,00	0,00	50,00	0,00	0,00	0,00	0,00	5
											COSTEO.S/	0,00	0,00	0,00	3,000,00	0,00	0,00	0,00	0,00	0,00	0,00	0,00	3,000,00	0,00	0,00	0,00	0,00	0,00
										2026	FISICO	0,00	0,00	0,00	50,00	0,00	0,00	0,00	0,00	0,00	0,00	0,00	50,00	0,00	0,00	0,00	0,00	5
											COSTEO.S/	0,00	0,00	0,00	3,000,00	0,00	0,00	0,00	0,00	0,00	0,00	0,00	3,000,00	0,00	0,00	0,00	0,00	0,00
AOI30067900721	FORMACIÓN Y CAPACITACIÓN DE BRIGADAS ESCOLARES	070103 - CARMEN DE LA LEGUA REYNOSO	PERSONA	Muy Alta						2024	FISICO	0,00	0,00	0,00	100,00	0,00	0,00	0,00	0,00	0,00	100,00	0,00	0,00	0,00	0,00	10		
											COSTEO.S/	0,00	0,00	0,00	2,000,00	0,00	0,00	0,00	0,00	0,00	2,000,00	0,00	0,00	0,00	0,00	0,00	0,00	2,04
										2025	FISICO	0,00	0,00	0,00	100,00	0,00	0,00	0,00	0,00	0,00	0,00	0,00	100,00	0,00	0,00	0,00	0,00	10
											COSTEO.S/	0,00	0,00	0,00	2,000,00	0,00	0,00	0,00	0,00	0,00	0,00	0,00	2,000,00	0,00	0,00	0,00	0,00	0,00
										2026	FISICO	0,00	0,00	0,00	100,00	0,00	0,00	0,00	0,00	0,00	0,00	0,00	100,00	0,00	0,00	0,00	0,00	10
											COSTEO.S/	0,00	0,00	0,00	2,000,00	0,00	0,00	0,00	0,00	0,00	0,00	0,00	2,000,00	0,00	0,00	0,00	0,00	0,00
					AOI30067900722	CAPACITACIÓN A POBLACIÓN	070103 - CARMEN DE LA LEGUA REYNOSO	PERSONA	Muy Alta	2024	FISICO	0,00	30,00	0,00	0,00	30,00	0,00	0,00	0,00	0,00	30,00	0,00	0,00	0,00	0,00	30,00		
											COSTEO.S/	0,00	5,000,00	0,00	0,00	5,000,00	0,00	0,00	0,00	0,00	5,000,00	0,00	0,00	0,00	0,00	0,00	5,000,00	
										2025	FISICO	0,00	30,00	0,00														





POI MultiAnual con Programación Física y Costeo

CODIGO	ACTIVIDAD OPERATIVA	UBIGEO	U.M.	PRIORIDAD	PERIODO MULTIANUAL	META	PROGRAMACION MENSUAL											
							01	02	03	04	05	06	07	08	09	10	11	12
AOI30067900146	ACTUALIZACIÓN Y SOPORTE DEL PORTAL INSTITUCIONAL	070103 - CARMEN DE LA LEGUA REYNOSO	ACCION	Muy Alta	2024	FISICO	1.00	1.00	2.00	0.00	1.00	1.00	2.00	1.00	0.00	0.00	0.00	
					2025	COSTEO.S/	3,029.00	3,029.00	12,000.00	0.00	3,029.00	3,029.00	3,029.00	3,029.00	0.00	0.00	0.00	
					2026	FISICO	1.00	1.00	2.00	0.00	1.00	1.00	2.00	1.00	0.00	0.00	0.00	
						COSTEO.S/	3,029.00	3,029.00	12,000.00	0.00	3,029.00	3,029.00	3,029.00	3,029.00	0.00	0.00	0.00	
						FISICO	1.00	1.00	2.00	0.00	1.00	1.00	2.00	1.00	0.00	0.00	0.00	
						COSTEO.S/	3,029.00	3,029.00	12,000.00	0.00	3,029.00	3,029.00	3,029.00	3,029.00	0.00	0.00	0.00	
AOI30067900148	EJECUCIÓN Y CABLEADO ESTRUCTURADO DE LA RED DE LA INSTITUCIÓN	070103 - CARMEN DE LA LEGUA REYNOSO	ACCION	Muy Alta	2024	FISICO	1.00	5.00	2.00	2.00	3.00	3.00	3.00	2.00	3.00	2.00	2.00	
					2025	COSTEO.S/	4,000.00	4,000.00	4,000.00	4,000.00	4,000.00	4,000.00	4,000.00	4,000.00	4,000.00	4,000.00	4,000.00	
					2026	FISICO	1.00	5.00	2.00	2.00	3.00	3.00	3.00	2.00	3.00	2.00	2.00	
						COSTEO.S/	4,000.00	4,000.00	4,000.00	4,000.00	4,000.00	4,000.00	4,000.00	4,000.00	4,000.00	4,000.00	4,000.00	
						FISICO	1.00	5.00	2.00	2.00	3.00	3.00	3.00	2.00	3.00	2.00	2.00	
						COSTEO.S/	4,000.00	4,000.00	4,000.00	4,000.00	4,000.00	4,000.00	4,000.00	4,000.00	4,000.00	4,000.00	4,000.00	
AOI30067900149	INSTALACIÓN DE LICENCIAS DE DIVERSOS SISTEMAS INFORMÁTICOS	070103 - CARMEN DE LA LEGUA REYNOSO	ACCION	Muy Alta	2024	FISICO	1.00	1.00	1.00	1.00	1.00	2.00	0.00	2.00	0.00	0.00	1.00	
					2025	COSTEO.S/	3,045.00	3,029.00	3,029.00	3,029.00	3,029.00	12,100.00	0.00	3,029.00	0.00	0.00	3,029.00	
					2026	FISICO	1.00	1.00	1.00	1.00	1.00	2.00	0.00	2.00	0.00	0.00	1.00	
						COSTEO.S/	3,045.00	3,029.00	3,029.00	3,029.00	3,029.00	12,100.00	0.00	3,029.00	0.00	0.00	3,029.00	
						FISICO	1.00	1.00	1.00	1.00	1.00	2.00	0.00	2.00	0.00	0.00	1.00	
						COSTEO.S/	3,045.00	3,029.00	3,029.00	3,029.00	3,029.00	12,100.00	0.00	3,029.00	0.00	0.00	3,029.00	
AOI30067900636	ACTUALIZACIÓN Y SOPORTE DE LOS SISTEMAS DE INFORMACIÓN	070103 - CARMEN DE LA LEGUA REYNOSO	DOCUMENTO	Muy Alta	2024	FISICO	8.00	8.00	8.00	8.00	8.00	8.00	8.00	8.00	8.00	8.00	7.00	
					2025	COSTEO.S/	8,000.00	8,000.00	8,000.00	8,000.00	8,000.00	8,000.00	8,000.00	8,000.00	8,000.00	8,000.00	8,000.00	
					2026	FISICO	8.00	8.00	8.00	8.00	8.00	8.00	8.00	8.00	8.00	8.00	8.00	
						COSTEO.S/	8,000.00	8,000.00	8,000.00	8,000.00	8,000.00	8,000.00	8,000.00	8,000.00	8,000.00	8,000.00	8,000.00	
						FISICO	8.00	8.00	8.00	8.00	8.00	8.00	8.00	8.00	8.00	8.00	7.00	
						COSTEO.S/	8,000.00	8,000.00	8,000.00	8,000.00	8,000.00	8,000.00	8,000.00	8,000.00	8,000.00	8,000.00		
AOI30067900637	EJECUCIÓN DEL MANTENIMIENTO CORRECTIVO, Y REPARACIÓN DE COMPUTADORAS Y PERIFÉRICOS	070103 - CARMEN DE LA LEGUA REYNOSO	ACCION	Muy Alta	2024	FISICO	2.00	1.00	4.00	0.00	2.00	1.00	2.00	2.00	0.00	1.00	2.00	
					2025	COSTEO.S/	10,000.00	10,000.00	10,000.00	0.00	20,000.00	10,000.00	20,000.00	20,000.00	0.00	10,000.00	20,000.00	
					2026	FISICO	2.00	1.00	4.00	0.00	2.00	1.00	2.00	2.00	0.00	1.00	2.00	
						COSTEO.S/	10,000.00	10,000.00	10,000.00	0.00	20,000.00	10,000.00	20,000.00	20,000.00	0.00	10,000.00	20,000.00	
						FISICO	2.00	1.00	4.00	0.00	2.00	1.00	2.00	2.00	0.00	1.00	2.00	
						COSTEO.S/	10,000.00	10,000.00	10,000.00	0.00	20,000.00	10,000.00	20,000.00	20,000.00	0.00	10,000.00	20,000.00	
AOI30067900638	FORMULACIÓN, APROBACIÓN Y EJECUCIÓN DE PROYECTOS DEL PLAN DE GOBIERNO DIGITAL	070103 - CARMEN DE LA LEGUA REYNOSO	ACCION	Muy Alta	2024	FISICO	4.00	4.00	4.00	1.00	1.00	1.00	2.00	2.00	2.00	2.00	2.00	
					2025	COSTEO.S/	5,000.00	5,000.00	5,000.00	5,000.00	5,000.00	5,000.00	5,000.00	5,000.00	5,000.00	5,000.00		
					2026	FISICO	4.00	4.00	4.00	1.00	1.00	1.00	2.00	2.00	2.00	2.00	2.00	
						COSTEO.S/	5,000.00	5,000.00	5,000.00	5,000.00	5,000.00	5,000.00	5,000.00	5,000.00	5,000.00	5,000.00		
						FISICO	4.00	4.00	4.00	1.00	1.00	1.00	2.00	2.00	2.00	2.00	2.00	
						COSTEO.S/	5,000.00	5,000.00	5,000.00	5,000.00	5,000.00	5,000.00	5,000.00	5,000.00	5,000.00	5,000.00		
CENTRO DE COSTO: 03.02.06 - SUBGERENCIA DE RECURSOS HUMANOS																		
OEI.08 - MODERNIZAR LA GESTIÓN INSTITUCIONAL DE LA MUNICIPALIDAD DE CARMEN DE LA LEGUA REYNOSO																		
AEI.08.03 - TRANSFORMACIÓN DIGITAL OPORTUNAMENTE IMPLEMENTADA EN LA MUNICIPALIDAD																		
CODIGO	ACTIVIDAD OPERATIVA	UBIGEO	U.M.	PRIORIDAD	PERIODO MULTIANUAL	META	01	02	03	04	05	06	07	08	09	10	11	12
AOI30067900178	EJECUCIÓN DE FORTALECIMIENTO DE LAS CAPACITACIONES DEL PERSONAL	070103 - CARMEN DE LA LEGUA REYNOSO	ACTIVIDAD EFECTUADA	Muy Alta	2024	FISICO	0.00	0.00	1.00	1.00	1.00	1.00	1.00	1.00	1.00	1.00	1.00	1.00
					2025	COSTEO.S/	0.00	0.00	30,000.00	10,000.00	10,000.00	10,000.00	10,000.00	10,000.00	10,000.00	10,000.00	10,000.00	
					2026	FISICO	0.00	0.00	1.00	1.00	1.00	1.00	1.00	1.00	1.00	1.00	1.00	
						COSTEO.S/	0.00	0.00	30,000.00	10,000.00	10,000.00	10,000.00	10,000.00	10,000.00	10,000.00	10,000.00	10,000.00	
						FISICO	0.00	0.00	1.00	1.00	1.00	1.00	1.00	1.00	1.00	1.00	1.00	
						COSTEO.S/	0.00	0.00	30,000.00	10,000.00	10,000.00	10,000.00	10,000.00	10,000.00	10,000.00	10,000.00		
AOI30067900179	EJECUCIÓN DE PROCESOS DE SELECCIÓN DE PERSONAL (DE ACUERDO A LA NORMA VIGENTE Y NECESIDAD DE LAS UNIDADES ORGANICAS)	070103 - CARMEN DE LA LEGUA REYNOSO	ACTIVIDAD EFECTUADA	Muy Alta	2024	FISICO	0.00	0.00	0.00	0.00	0.00	1.00	0.00	0.00	0.00	0.00	0.00	0.00
					2025	COSTEO.S/	0.00	0.00	0.00	0.00	0.00	35,000.00	0.00	0.00	0.00	0.00	0.00	
					2026	FISICO	0.00	0.00	0.00	0.00	0.00	1.00	0.00	0.00	0.00	0.00	0.00	
						COSTEO.S/	0.00	0.00	0.00	0.00	0.00	35,000.00	0.00	0.00	0.00	0.00	0.00	
						FISICO	0.00	0.00	0.00	0.00	0.00	1.00	0.00	0.00	0.00	0.00	0.00	
						COSTEO.S/	0.00	0.00	0.00	0.00	0.00	35,000.00	0.00	0.00	0.00	0.00	0.00	
AOI30067900180	ELABORACIÓN DE DOCUMENTOS DE TRABAJO SOBRE EL SISTEMA ADMINISTRATIVO DE GESTIÓN DE RECURSOS HUMANOS CON ATENCIÓN OPORTUNA.	070103 - CARMEN DE LA LEGUA REYNOSO	DOCUMENTO	Muy Alta	2024	FISICO	124.00	100.00	100.00	100.00	150.00	100.00	100.00	100.00	100.00	100.00	100.00	10.00
					2025	COSTEO.S/	2,200.00	3,200.00	2,200.00	3,200.00	2,200.00	3,200.00	2,200.00	3,200.00	2,200.00	3,200.00	2,200.00	
					2026	FISICO	124.00	100.00	100.00	100.00	150.00	100.00	100.00	100.00	100.00	100.00	100.00	
						COSTEO.S/	2,200.00	3,200.00	2,200.00	3,200.00	2,200.00	3,200.00	2,200.00	3,200.00	2,200.00	3,200.00	2,200.00	
						FISICO	124.00	100.00	100.00	100.00	150.00	100.00	100.00	100.00	100.00	100.00	10.00	
						COSTEO.S/	2,200.00	3,200.00	2,200.00	3,200.00	2,200.00	3,200.00	2,200.00	3,200.00	2,200.00	3,200.00		
AOI30067900199	IMPLEMENTACION DE HERRAMIENTAS DEL SISTEMA DE SEGURIDAD Y SALUD EN EL TRABAJO	070103 - CARMEN DE LA LEGUA REYNOSO	ACTIVIDAD EFECTUADA	Muy Alta	2024	FISICO	0.00	1.00	1.00	1.00	1.00	1.00	1.00	1.00	1.00	1.00	1.00	
					2025	COSTEO.S/	0.00	20,000.00	20,000.00	20,000.00	20,000.00	20,000.00	20,000.00	20,000.00	20,000.00	20,000.00		
					2026	FISICO	0.00	1.00	1.00	1.00	1.00	1.00	1.00	1.00	1.00	1.00	1.00	
						COSTEO.S/	0.00	20,000.00	20,000.00	20,000.00	20,000.00	20,000.00	20,000.00	20,000.00	20,000.00	20,000.00		
						FISICO	0.00	1.00	1.00	1.00	1.00	1.00	1.00	1.00	1.00	1.00	1.00	
						COSTEO.S/	0.00	20,000.00	20,000.00	20,000.00	20,000.00	20,000.00	20,000.00	20,000.00	20,000.00	20,000.00		
AOI30067900207	IMPLEMENTACION DE HERRAMIENTAS Y DOCUMENTOS DE GESTIÓN PARA LA TRANSICIÓN DE LA ADELCE A LA LEY DEL SERVICIO CIVIL.	070103 - CARMEN DE LA LEGUA REYNOSO	ACCION	Muy Alta	2024	FISICO	0.00	0.00	0.00	0.00	0.00	1.00	0.00	0.00	1.00	0.00	0.00	
					2025	COSTEO.S/	0.00	0.00	0.00	0.00	0.00	12,000.00	0.00	0.00	12,000.00	0.00	0.00	
					2026	FISICO	0.00	0.00	0.00	0.00	0.00	1.00	0.00	0.00	1.00	0.00	0.00	
						COSTEO.S/	0.00	0.00	0.00	0.00	0.00	12,000.00	0.00	0.00	12,000.00	0.00	0.00	
						FISICO	0.00	0.00	0.00	0.00	0.00	1.00	0.00	0.00	1.00	0.00	0.00	
						COSTEO.S/	0.00	0.00	0.00	0.00	0.00	12,000.00	0.00	0.00	12,000.00	0.00	0.00	
AOI30067900328	GESTION DE PLANILLA OPORTUNA	070103 - CARMEN DE LA LEGUA REYNOSO	DOCUMENTO	Muy Alta	2024	FISICO	9.00	9.00	9.00	9.00	9.00	9.00	9.00	9.00	9.00	9.00	9.00	
					2025	COSTEO.S/	28,591.00	28,591.00	28,591.00	28,591.00	28,591.00	28,591.00	28,591.00	28,591.00	28,591.00	28,591.00		
					2026	FISICO	9.00	9.00	9.00	9.00	9.00	9.00	9.00	9.00	9.00	9.00	9.00	
						COSTEO.S/	28,591.00	28,591.00	28,591.00	28,591.00	28,591.00	28,591.00	28,591.00	28,591.00	28,591.00	28,591.00		
						FISICO	9.00	9.00	9.00	9.								





POI MultiAnual con Programación Física y Costeo

	LEGUA REYNOSO			2025	FISICO	1.00	1.00	1.00	1.00	1.00	1.00	1.00	1.00	1.00	1.00	1.00	1.00	1.00	1.00	
					COSTEO.S/	8,000.00	8,000.00	8,000.00	8,000.00	8,000.00	8,000.00	8,000.00	8,000.00	8,000.00	8,000.00	8,000.00	8,000.00	8,000.00	8,000.00	8,000.00
				2026	FISICO	1.00	1.00	1.00	1.00	1.00	1.00	1.00	1.00	1.00	1.00	1.00	1.00	1.00	1.00	
					COSTEO.S/	8,000.00	8,000.00	8,000.00	8,000.00	8,000.00	8,000.00	8,000.00	8,000.00	8,000.00	8,000.00	8,000.00	8,000.00	8,000.00	8,000.00	

CENTRO DE COSTO: 03.03.01 - GERENCIA DE PLANEAMIENTO Y PRESUPUESTO

OEI.08 - MODERNIZAR LA GESTIÓN INSTITUCIONAL DE LA MUNICIPALIDAD DE CARMEN DE LA LEGUA REYNOSO  
 AEI.08.03 - TRANSFORMACIÓN DIGITAL OPORTUNAMENTE IMPLEMENTADA EN LA MUNICIPALIDAD

CODIGO	ACTIVIDAD OPERATIVA	UBIGEO	U.M.	PRIORIDAD	PERIODO MULTIANUAL	META	PROGRAMACION MENSUAL														
							01	02	03	04	05	06	07	08	09	10	11	12			
AOI30067900622	EMISIÓN DIGITAL DE INFORMACIÓN DE CUADRO DE BIENES Y SERVICIOS PARA SU GIRADO Y PAGADO	070103 - CARMEN DE LA LEGUA REYNOSO	ACCION	Muy Alta	2024	FISICO	1.00	1.00	1.00	1.00	1.00	1.00	1.00	1.00	1.00	1.00	1.00	1.00	1.00		
						COSTEO.S/	5,000.00	5,000.00	5,000.00	5,000.00	5,000.00	5,000.00	5,000.00	5,000.00	5,000.00	5,000.00	5,000.00	5,000.00	5,000.00	5,000.00	5,000.00
					2025	FISICO	1.00	1.00	1.00	1.00	1.00	1.00	1.00	1.00	1.00	1.00	1.00	1.00	1.00	1.00	1.00
						COSTEO.S/	5,000.00	5,000.00	5,000.00	5,000.00	5,000.00	5,000.00	5,000.00	5,000.00	5,000.00	5,000.00	5,000.00	5,000.00	5,000.00	5,000.00	5,000.00
					2026	FISICO	1.00	1.00	1.00	1.00	1.00	1.00	1.00	1.00	1.00	1.00	1.00	1.00	1.00	1.00	1.00
						COSTEO.S/	5,000.00	5,000.00	5,000.00	5,000.00	5,000.00	5,000.00	5,000.00	5,000.00	5,000.00	5,000.00	5,000.00	5,000.00	5,000.00	5,000.00	



TRO DE COSTO: 03.03.02 - SUBGERENCIA DE PLANEAMIENTO Y PROGRAMACIÓN MULTIANUAL DE INVERSIONES

OEI.08 - MODERNIZAR LA GESTIÓN INSTITUCIONAL DE LA MUNICIPALIDAD DE CARMEN DE LA LEGUA REYNOSO  
 AEI.08.04 - INSTRUMENTOS DE GESTIÓN ACTUALIZADOS E IMPLEMENTADOS EN LA MUNICIPALIDAD

CODIGO	ACTIVIDAD OPERATIVA	UBIGEO	U.M.	PRIORIDAD	PERIODO MULTIANUAL	META	PROGRAMACION MENSUAL												
							01	02	03	04	05	06	07	08	09	10	11	12	
AOI30067900582	GESTIÓN ADMINISTRATIVA	070103 - CARMEN DE LA LEGUA REYNOSO	ACCION	Muy Alta	2024	FISICO	2.00	2.00	2.00	2.00	2.00	2.00	2.00	2.00	2.00	2.00	2.00	2.00	2.00
						COSTEO.S/	4,298.00	4,298.00	4,298.00	4,298.00	4,298.00	4,298.00	4,298.00	4,298.00	4,298.00	4,298.00	4,298.00	4,298.00	4,298.00
					2025	FISICO	2.00	2.00	2.00	2.00	2.00	2.00	2.00	2.00	2.00	2.00	2.00	2.00	2.00
						COSTEO.S/	4,298.00	4,298.00	4,298.00	4,298.00	4,298.00	4,298.00	4,298.00	4,298.00	4,298.00	4,298.00	4,298.00	4,298.00	
					2026	FISICO	2.00	2.00	2.00	2.00	2.00	2.00	2.00	2.00	2.00	2.00	2.00		
						COSTEO.S/	4,298.00	4,298.00	4,298.00	4,298.00	4,298.00	4,298.00	4,298.00	4,298.00	4,298.00	4,298.00			





		COSTEO,S/																
		2,000.00	2,000.00	2,000.00	2,000.00	2,000.00	2,000.00	2,000.00	2,000.00	2,000.00	2,000.00	2,000.00	2,000.00					
AOI30067900663	OPTIMIZACIÓN DE MOBILIARIO URBANO, LUMINARIA Y AREAS VERDES EN BULEVAR AV. INDEPENDENCIA, CA. LORETO, PSJ. PARINÁS, PSJ. JUNIN, CA. ICA, EN EL DISTRITO DE CARMEN DE LA LEGUA REYNOSO, PROVINCIA CALLAO - CALLAO	070103 - CARMEN DE LA LEGUA REYNOSO	ACCION	Muy Alta	2025	FISICO	0.00	0.00	1.00	0.00	0.00	0.00	0.00	0.00	0.00	0.00	0.00	
						COSTEO,S/	0.00	0.00	150,000.00	0.00	0.00	0.00	0.00	0.00	0.00	0.00	0.00	
AOI30067900664	RENOVACION DE MOBILIARIO URBANO Y LUMINARIA; EN EL(LA) ALAMEDA DE LA AV. 28 DE JULIO, TRAMO ENTRE EL JR. DANIEL ALCIDES CARRIÓN DE LA LEGUA REYNOSO, PROVINCIA CONSTITUCIONAL DEL CALLAO, DEPARTAMENTO CALLAO - 2559673	070103 - CARMEN DE LA LEGUA REYNOSO	ACCION	Muy Alta	2026	FISICO	1.00	0.00	0.00	0.00	0.00	0.00	0.00	0.00	0.00	0.00	0.00	
						COSTEO,S/	200,000.00	0.00	0.00	0.00	0.00	0.00	0.00	0.00	0.00	0.00	0.00	0.00
AOI30067900665	MEJORAMIENTO DEL SERVICIO RECREATIVO EN EL PARQUE GONZALES HUARCAYA, AH. VILLA SEÑOR DE LOS MILAGROS DEL DISTRITO DE CARMEN DE LA LEGUA REYNOSO - PROVINCIA DE CALLAO - DEPARTAMENTO DE CALLAO - 2515712	070103 - CARMEN DE LA LEGUA REYNOSO	ACCION	Muy Alta	2026	FISICO	0.00	1.00	0.00	0.00	0.00	0.00	0.00	0.00	0.00	0.00	0.00	
						COSTEO,S/	0.00	150,000.00	0.00	0.00	0.00	0.00	0.00	0.00	0.00	0.00	0.00	0.00
AOI30067900666	MEJORAMIENTO DEL SERVICIO DE PRACTICA DEPORTIVA Y/O RECREATIVA EN EL ESPACIO DEPORTIVO COLINDANTE CON LA AV. 28 DE JULIO, TRAMO JR. FELIPE PINGLO ALVA - JR. VICTOR A. BELAUNDE, DISTRITO DE CARMEN DE LA LEGUA REYNOSO - PROVINCIA CONSTITUCIONAL DEL CALLAO - DEPARTAMENTO DE CALLAO - 246510	070103 - CARMEN DE LA LEGUA REYNOSO	ACCION	Muy Alta	2026	FISICO	0.00	1.00	0.00	0.00	0.00	0.00	0.00	0.00	0.00	0.00	0.00	
						COSTEO,S/	0.00	200,000.00	0.00	0.00	0.00	0.00	0.00	0.00	0.00	0.00	0.00	0.00
J5 - REDUCIR LA INSEGURIDAD CIUDADANA EN EL DISTRITO DE CARMEN DE LA LEGUA REYNOSO																		
AEI.05.01 - PROGRAMA DE SEGURIDAD CIUDADANA FOCALIZADA A VECINOS DEL DISTRITO																		
CODIGO	ACTIVIDAD OPERATIVA	UBIGEO	U.M.	PRIORIDAD	PERIODO MULTIANUAL	META	PROGRAMACION MENSUAL											
							01	02	03	04	05	06	07	08	09	10	11	12
AOI30067900572	MEJORAMIENTO DEL SERVICIO DE TRANSITABILIDAD EN LAS VIAS INTERNAS DEL A.H. VILLA SEÑOR DE LOS MILAGROS, DISTRITO DE CARMEN DE LA LEGUA REYNOSO - PROVINCIA DE CALLAO - DEPARTAMENTO DE CALLAO - 2508945	070103 - CARMEN DE LA LEGUA REYNOSO	INFORME	Muy Alta	2024	FISICO	0.00	0.00	0.00	0.00	1.00	1.00	1.00	1.00	0.00	0.00	0.00	
						COSTEO,S/	0.00	0.00	0.00	0.00	502,000.00	22,000.00	0.00	2,000.00	0.00	0.00	0.00	
AOI30067900653	MEJORAMIENTO DEL SERVICIO DE TRANSITABILIDAD, EN LAS VIAS INTERNAS, DE LA MZ. A HASTA LA MZ. E Y DESDE LA MZ. 1 HASTA LA MZ. 13, DEL A.H. CONQUISTADORES Y 22 DE OCT-NUEVO REYNOSO DEL DISTRITO DE CARMEN DE LA LEGUA REYNOSO - PROVINCIA DE CALLAO - DEPARTAMENTO DE CALLAO - 2506335	070103 - CARMEN DE LA LEGUA REYNOSO	ACCION	Muy Alta	2024	FISICO	0.00	1.00	1.00	1.00	0.00	0.00	0.00	0.00	0.00	0.00	0.00	
						COSTEO,S/	0.00	150,000.00	100,000.00	200,000.00	0.00	0.00	0.00	0.00	0.00	0.00	0.00	
AOI30067900662	MEJORAMIENTO DEL SERVICIO DE TRANSITABILIDAD VEHICULAR Y PEATONAL EN EL JR. CECILIA TUPAC AMARU, EN EL DISTRITO DE CARMEN DE LA LEGUA REYNOSO - PROVINCIA DE PROVINCIA CONSTITUCIONAL DEL CALLAO - DEPARTAMENTO DE CALLAO	070103 - CARMEN DE LA LEGUA REYNOSO	ACCION	Muy Alta	2025	FISICO	0.00	0.00	1.00	1.00	0.00	0.00	0.00	0.00	0.00	0.00	0.00	
						COSTEO,S/	0.00	0.00	80,000.00	55,000.00	0.00	0.00	0.00	0.00	0.00	0.00	0.00	
3 - MODERNIZAR LA GESTIÓN INSTITUCIONAL DE LA MUNICIPALIDAD DE CARMEN DE LA LEGUA REYNOSO																		
AEI.08.03 - TRANSFORMACIÓN DIGITAL OPORTUNAMENTE IMPLEMENTADA EN LA MUNICIPALIDAD																		
CODIGO	ACTIVIDAD OPERATIVA	UBIGEO	U.M.	PRIORIDAD	PERIODO MULTIANUAL	META	PROGRAMACION MENSUAL											
							01	02	03	04	05	06	07	08	09	10	11	12
AOI30067900498	ELABORACIÓN DEL PLAN DE DESARROLLO URBANO	070103 - CARMEN DE LA LEGUA REYNOSO	ACCION	Muy Alta	2024	FISICO	0.00	0.00	0.00	0.00	0.00	1.00	0.00	0.00	0.00	0.00	0.00	
						COSTEO,S/	0.00	0.00	0.00	0.00	0.00	400,302.00	0.00	0.00	0.00	0.00	0.00	
					2025	FISICO	0.00	0.00	0.00	0.00	0.00	1.00	0.00	0.00	0.00	0.00	0.00	
						COSTEO,S/	0.00	0.00	0.00	0.00	0.00	403,140.00	0.00	0.00	0.00	0.00	0.00	
					2026	FISICO	0.00	0.00	0.00	0.00	1.00	0.00	0.00	0.00	0.00	0.00	1.00	
						COSTEO,S/	0.00	0.00	0.00	0.00	403,140.00	0.00	0.00	0.00	0.00	0.00	403,140.00	
CENTRO DE COSTO: 03.05.02 - SUBGERENCIA DE OBRAS Y CATASTRO																		
OEI.03 - PROMOVER EL DESARROLLO URBANO TERRITORIAL ORDENADO Y SOSTENIBLE EN EL DISTRITO DE CARMEN DE LA LEGUA REYNOSO																		
AEI.03.01 - SANEAMIENTO BÁSICO CON CALIDAD EN BENEFICIO DE LA POBLACIÓN DEL DISTRITO																		
CODIGO	ACTIVIDAD OPERATIVA	UBIGEO	U.M.	PRIORIDAD	PERIODO MULTIANUAL	META	PROGRAMACION MENSUAL											
							01	02	03	04	05	06	07	08	09	10	11	12
AOI30067900375	EJECUCIÓN Y CONFORMIDAD DE OBRAS SIN VARIACIÓN / EJECUCIÓN Y CONFORMIDAD DE OBRAS CON VARIACIÓN	070103 - CARMEN DE LA LEGUA REYNOSO	ACCION	Muy Alta	2024	FISICO	1.00	1.00	1.00	1.00	1.00	1.00	1.00	1.00	1.00	1.00	1.00	
						COSTEO,S/	1,000.00	4,152.00	0.00	0.00	0.00	0.00	4,152.00	1,000.00	1,000.00	1,000.00	1,000.00	
					2025	FISICO	1.00	1.00	1.00	1.00	1.00	1.00	1.00	1.00	1.00	1.00	1.00	
						COSTEO,S/	1,000.00	4,152.00	0.00	0.00	0.00	4,152.00	1,000.00	1,000.00	1,000.00	1,000.00	1,000.00	
					2026	FISICO	1.00	1.00	1.00	1.00	1.00	1.00	1.00	1.00	1.00	1.00	1.00	
						COSTEO,S/	1,000.00	4,152.00	0.00	0.00	0.00	4,152.00	1,000.00	1,000.00	1,000.00	1,000.00	1,000.00	
AOI30067900569	AUTORIZACION DE CONEXIÓN DOMICILIARIA - VISACION DE PLANOS	070103 - CARMEN DE LA LEGUA REYNOSO	ACCION	Muy Alta	2024	FISICO	6.00	6.00	6.00	6.00	6.00	6.00	6.00	6.00	6.00	6.00	6.00	
						COSTEO,S/	360.00	360.00	360.00	360.00	360.00	360.00	360.00	360.00	360.00	360.00	360.00	
					2025	FISICO	6.00	6.00	6.00	6.00	6.00	6.00	6.00	6.00	6.00	6.00	6.00	
						COSTEO,S/	360.00	360.00	360.00	360.00	360.00	360.00	360.00	360.00	360.00	360.00	360.00	
					2026	FISICO	6.00	6.00	6.00	6.00	6.00	6.00	6.00	6.00	6.00	6.00	6.00	
						COSTEO,S/	360.00	360.00	360.00	360.00	360.00	360.00	360.00	360.00	360.00	360.00	360.00	
AOI30067900673	EXPEDICION DE LICENCIAS DE EDIFICACION MODALIDAD A,B,C Y D	070103 - CARMEN DE LA LEGUA REYNOSO	ACCION	Muy Alta	2024	FISICO	1.00	1.00	1.00	1.00	1.00	1.00	1.00	1.00	1.00	1.00	1.00	
						COSTEO,S/	3,000.00	3,000.00	3,000.00	3,000.00	3,000.00	3,000.00	3,000.00	3,000.00	3,000.00	3,000.00	3,000.00	
					2025	FISICO	1.00	1.00	1.00	1.00	1.00	1.00	1.00	1.00	1.00	1.00	1.00	
						COSTEO,S/	3,000.00	3,000.00	3,000.00	3,000.00	3,000.00	3,000.00	3,000.00	3,000.00	3,000.00	3,000.00	3,000.00	
					2026	FISICO	1.00	1.00	1.00	1.00	1.00	1.00	1.00	1.00	1.00	1.00	1.00	
						COSTEO,S/	3,000.00	3,000.00	3,000.00	3,000.00	3,000.00	3,000.00	3,000.00	3,000.00	3,000.00	3,000.00	3,000.00	





CODIGO	ACTIVIDAD OPERATIVA	UBIGEO	U.M.	PRIORIDAD	PERIODO MULTIANUAL	META	PROGRAMACION MENSUAL																
							01	02	03	04	05	06	07	08	09	10	11	12					
	DE EL DESARROLLO ECONOMICO LOCAL	LEGUA REYNOSO					0,00	2,000.00	0,00	2,000.00	0,00	2,000.00	0,00	2,000.00	0,00	2,000.00	0,00	2,000.00	0,00	2,000.00	0,00	2,000.00	
					2026	FISICO	0,00	1,00	0,00	1,00	0,00	1,00	0,00	1,00	0,00	1,00	0,00	1,00	0,00	1,00	0,00	1,00	
						COSTEO.S/	0,00	2,000.00	0,00	2,000.00	0,00	2,000.00	0,00	2,000.00	0,00	2,000.00	0,00	2,000.00	0,00	2,000.00	0,00	2,000.00	
					2024	FISICO	0,00	0,00	0,00	1,00	0,00	0,00	0,00	1,00	0,00	0,00	0,00	0,00	0,00	0,00	0,00	0,00	
						COSTEO.S/	0,00	0,00	0,00	2,000.00	0,00	0,00	0,00	2,000.00	0,00	0,00	0,00	0,00	0,00	0,00	0,00	0,00	
					2025	FISICO	0,00	0,00	0,00	1,00	0,00	0,00	0,00	1,00	0,00	0,00	0,00	0,00	0,00	0,00	0,00	0,00	
						COSTEO.S/	0,00	0,00	0,00	2,000.00	0,00	0,00	0,00	2,000.00	0,00	0,00	0,00	0,00	0,00	0,00	0,00	0,00	
					2026	FISICO	0,00	0,00	0,00	1,00	0,00	0,00	0,00	1,00	0,00	0,00	0,00	0,00	0,00	0,00	0,00	0,00	
						COSTEO.S/	0,00	0,00	0,00	2,000.00	0,00	0,00	0,00	2,000.00	0,00	0,00	0,00	0,00	0,00	0,00	0,00	0,00	
AEI.02.02 - CONTROL Y FISCALIZACIÓN OPORTUNA DE LAS ACTIVIDADES ECONÓMICAS EN ESTABLECIMIENTOS COMERCIALES DEL DISTRITO																							
	IMPLEMENTACION DE SISTEMA DE INFORMACION GEOGRAFICA PARA MANTENER ACTUALIZADA LA BASE DE DATOS DE TODO EL HISTORIAL DE RESOLUCIONES	070103 - CARMEN DE LA LEGUA REYNOSO	REGISTRO	Muy Alta	2024	FISICO	45,00	45,00	45,00	45,00	45,00	45,00	45,00	45,00	45,00	45,00	45,00	45,00	45,00	45,00	45,00	4	
						COSTEO.S/	5,000.00	5,000.00	5,000.00	5,000.00	5,000.00	5,000.00	5,000.00	5,000.00	5,000.00	5,000.00	5,000.00	5,000.00	5,000.00	5,000.00	5,000.00	5,000.00	5,000.00
					2025	FISICO	45,00	45,00	45,00	45,00	45,00	45,00	45,00	45,00	45,00	45,00	45,00	45,00	45,00	45,00	45,00	4	
						COSTEO.S/	5,000.00	5,000.00	5,000.00	5,000.00	5,000.00	5,000.00	5,000.00	5,000.00	5,000.00	5,000.00	5,000.00	5,000.00	5,000.00	5,000.00	5,000.00	5,000.00	
					2026	FISICO	45,00	45,00	45,00	45,00	45,00	45,00	45,00	45,00	45,00	45,00	45,00	45,00	45,00	45,00	45,00	4	
						COSTEO.S/	5,000.00	5,000.00	5,000.00	5,000.00	5,000.00	5,000.00	5,000.00	5,000.00	5,000.00	5,000.00	5,000.00	5,000.00	5,000.00	5,000.00	5,000.00	5,000.00	
CENTRO DE COSTO: 03.06.01 - GERENCIA DE DESARROLLO HUMANO																							
OEI.08 - MODERNIZAR LA GESTIÓN INSTITUCIONAL DE LA MUNICIPALIDAD DE CARMEN DE LA LEGUA REYNOSO																							
AEI.08.03 - TRANSFORMACIÓN DIGITAL OPORTUNAMENTE IMPLEMENTADA EN LA MUNICIPALIDAD																							
	DESARROLLO DE LA ESTRATEGIA LOCAL DE LUCHA CONTRA LA VIOLENCIA DE LA MUJER	070103 - CARMEN DE LA LEGUA REYNOSO	DOCUMENTO	Muy Alta	2024	FISICO	0,00	1,00	1,00	0,00	0,00	1,00	0,00	1,00	0,00	1,00	0,00	1,00	0,00	1,00	0,00	1,00	
						COSTEO.S/	0,00	4,000.00	2,000.00	0,00	10,000.00	0,00	4,000.00	0,00	4,000.00	0,00	4,000.00	0,00	4,000.00	0,00	4,000.00	2,000.00	
					2025	FISICO	0,00	1,00	1,00	0,00	1,00	0,00	1,00	0,00	1,00	0,00	1,00	0,00	1,00	0,00	1,00	1,00	
						COSTEO.S/	0,00	4,000.00	2,000.00	0,00	10,000.00	0,00	4,000.00	0,00	4,000.00	0,00	4,000.00	0,00	4,000.00	0,00	4,000.00	2,000.00	
					2026	FISICO	0,00	1,00	1,00	0,00	1,00	0,00	1,00	0,00	1,00	0,00	1,00	0,00	1,00	0,00	1,00	1,00	
						COSTEO.S/	0,00	4,000.00	2,000.00	0,00	10,000.00	0,00	4,000.00	0,00	4,000.00	0,00	4,000.00	0,00	4,000.00	0,00	4,000.00	2,000.00	
	REUNIONES DE COORDINACIÓN DE LA INSTANCIA DE ARTICULACIÓN LOCAL	070103 - CARMEN DE LA LEGUA REYNOSO	DOCUMENTO	Muy Alta	2024	FISICO	1,00	1,00	1,00	0,00	1,00	0,00	1,00	0,00	1,00	0,00	1,00	0,00	1,00	0,00	1,00	1,00	
						COSTEO.S/	2,882.00	2,882.00	2,882.00	0,00	6,000.00	0,00	6,000.00	0,00	6,000.00	0,00	6,000.00	0,00	6,000.00	0,00	6,000.00	2,882.00	
					2025	FISICO	1,00	1,00	1,00	0,00	1,00	0,00	1,00	0,00	1,00	0,00	1,00	0,00	1,00	0,00	1,00	1,00	
						COSTEO.S/	2,882.00	2,882.00	2,882.00	0,00	6,000.00	0,00	6,000.00	0,00	6,000.00	0,00	6,000.00	0,00	6,000.00	0,00	6,000.00	2,882.00	
					2026	FISICO	1,00	1,00	1,00	0,00	1,00	0,00	1,00	0,00	1,00	0,00	1,00	0,00	1,00	0,00	1,00	1,00	
						COSTEO.S/	2,882.00	2,882.00	2,882.00	0,00	6,000.00	0,00	6,000.00	0,00	6,000.00	0,00	6,000.00	0,00	6,000.00	0,00	6,000.00	2,882.00	
	EVALUACIÓN DE LOS REPORTES TRIMESTRALES DE LA EJECUCIÓN DEL POI DE LAS SUB GERENCIAS DE LA GDH	070103 - CARMEN DE LA LEGUA REYNOSO	DOCUMENTO	Muy Alta	2024	FISICO	0,00	0,00	1,00	0,00	0,00	1,00	0,00	0,00	0,00	0,00	1,00	0,00	0,00	0,00	0,00	8,00	
						COSTEO.S/	0,00	0,00	8,000.00	0,00	0,00	8,000.00	0,00	0,00	0,00	0,00	8,000.00	0,00	0,00	0,00	0,00	8,000.00	
					2025	FISICO	0,00	0,00	1,00	0,00	0,00	1,00	0,00	0,00	0,00	0,00	1,00	0,00	0,00	0,00	0,00	8,00	
						COSTEO.S/	0,00	0,00	8,000.00	0,00	0,00	8,000.00	0,00	0,00	0,00	0,00	8,000.00	0,00	0,00	0,00	0,00	8,000.00	
					2026	FISICO	0,00	0,00	1,00	0,00	0,00	1,00	0,00	0,00	0,00	0,00	1,00	0,00	0,00	0,00	0,00	8,00	
						COSTEO.S/	0,00	0,00	8,000.00	0,00	0,00	8,000.00	0,00	0,00	0,00	0,00	8,000.00	0,00	0,00	0,00	0,00	8,000.00	
	DESARROLLO DE CAPACIDADES PARA LA MODERNIZACIÓN DE LA GESTION MUNICIPAL	070103 - CARMEN DE LA LEGUA REYNOSO	ACCION	Muy Alta	2024	FISICO	0,00	1,00	0,00	0,00	1,00	0,00	0,00	1,00	0,00	0,00	1,00	0,00	0,00	0,00	1,00	1,00	
						COSTEO.S/	0,00	5,500.00	0,00	0,00	6,500.00	0,00	0,00	6,000.00	0,00	0,00	6,000.00	2,880.00	0,00	0,00	6,500.00	6,500.00	
					2025	FISICO	0,00	1,00	0,00	0,00	1,00	0,00	0,00	1,00	0,00	0,00	1,00	0,00	0,00	0,00	1,00	1,00	
						COSTEO.S/	0,00	5,500.00	0,00	0,00	6,500.00	0,00	0,00	6,000.00	0,00	0,00	6,000.00	2,880.00	0,00	0,00	6,500.00	6,500.00	
					2026	FISICO	0,00	1,00	0,00	0,00	1,00	0,00	0,00	1,00	0,00	0,00	1,00	0,00	0,00	0,00	1,00	1,00	
						COSTEO.S/	0,00	5,500.00	0,00	0,00	6,500.00	0,00	0,00	6,000.00	0,00	0,00	6,000.00	2,880.00	0,00	0,00	6,500.00	6,500.00	
	PROMOCIÓN DE LA SUSCRIPCIÓN DE CONVENIOS INTERINSTITUCIONALES.	070103 - CARMEN DE LA LEGUA REYNOSO	ACCION	Muy Alta	2024	FISICO	0,00	0,00	1,00	0,00	1,00	0,00	1,00	0,00	1,00	0,00	1,00	0,00	1,00	0,00	1,00	6,00	
						COSTEO.S/	0,00	0,00	9,000.00	0,00	6,000.00	0,00	6,000.00	0,00	6,000.00	0,00	6,000.00	0,00	6,000.00	0,00	6,000.00	6,000.00	
					2025	FISICO	0,00	0,00	1,00	0,00	1,00	0,00	1,00	0,00	1,00	0,00	1,00	0,00	1,00	0,00	1,00	6,00	
						COSTEO.S/	0,00	0,00	9,000.00	0,00	6,000.00	0,00	6,000.00	0,00	6,000.00	0,00	6,000.00	0,00	6,000.00	0,00	6,000.00	6,000.00	
					2026	FISICO	0,00	0,00	1,00	0,00	1,00	0,00	1,00	0,00	1,00	0,00	1,00	0,00	1,00	0,00	1,00	6,00	
						COSTEO.S/	0,00	0,00	9,000.00	0,00	6,000.00	0,00	6,000.00	0,00	6,000.00	0,00	6,000.00	0,00	6,000.00	0,00	6,000.00	6,000.00	
	GESTIÓN ADMINISTRATIVA	070103 - CARMEN DE LA LEGUA REYNOSO	DOCUMENTO	Muy Alta	2024	FISICO	1,00	1,00	1,00	1,00	1,00	1,00	1,00	1,00	1,00	1,00	1,00	1,00	1,00	1,00	1,00	1,00	
						COSTEO.S/	3,500.00	0,00	0,00	0,00	0,00	0,00	0,00	0,00	0,00	0,00	0,00	0,00	0,00	0,00	0,00	0,00	
					2025	FISICO	1,00	1,00	1,00	1,00	1,00	1,00	1,00	1,00	1,00	1,00	1,00	1,00	1,00	1,00	1,00	1,00	
						COSTEO.S/	3,500.00	0,00	0,00	0,00	0,00	0,00	0,00	0,00	0,00	0,00	0,00	0,00	0,00	0,00	0,00	0,00	
					2026	FISICO	1,00	1,00	1,00	1,00	1,00	1,00	1,00	1,00	1,00	1,00	1,00	1,00	1,00	1,00	1,00	1,00	
						COSTEO.S/	3,500.00	0,00	0,00	0,00	0,00	0,00	0,00	0,00	0,00	0,00	0,00	0,00	0,00	0,00	0,00	0,00	
	FORTALECIMIENTO DE CAPACIDADES A MUJERES DEL DISTRITO	070103 - CARMEN DE LA LEGUA REYNOSO	DOCUMENTO	Muy Alta	2024																		



POI MultiAnual con Programación Física y Costeo

AOI3006790044	DESARROLLO DE ACTIVIDADES POR LA SEMANA CONTRA EL ACOSO SEXUAL EN ESPACIOS PÚBLICOS	070103 - CARMEN DE LA LEGUA REYNOSO	ACCION	Muy Alta	2024	FISICO	0,00	0,00	0,00	1,00	0,00	0,00	0,00	0,00	0,00	0,00	0,00
						COSTEO.S/	0,00	0,00	0,00	8,000,00	0,00	0,00	0,00	0,00	0,00	0,00	0,00
					2025	FISICO	0,00	0,00	0,00	1,00	0,00	0,00	0,00	0,00	0,00	0,00	0,00
						COSTEO.S/	0,00	0,00	0,00	8,000,00	0,00	0,00	0,00	0,00	0,00	0,00	0,00
					2026	FISICO	0,00	0,00	0,00	1,00	0,00	0,00	0,00	0,00	0,00	0,00	0,00
						COSTEO.S/	0,00	0,00	0,00	8,000,00	0,00	0,00	0,00	0,00	0,00	0,00	0,00

CENTRO DE COSTO: 03.06.02 - SUBGERENCIA DE EDUCACION, CULTURA, DEPORTE Y JUVENTUD  
 OEI.06 - CONTRIBUIR CON LA CALIDAD EDUCATIVA EN EL DISTRITO DE CARMEN DE LA LEGUA REYNOSO  
 AEI.06.01 - PROGRAMA ACADÉMICO PRE UNIVERSITARIO PERMANENTE Y DE CALIDAD PARA ESTUDIANTES DEL DISTRITO

CODIGO	ACTIVIDAD OPERATIVA	UBIGEO	U.M.	PRIORIDAD	PERIODO MULTIANUAL	META	PROGRAMACION MENSUAL											
							01	02	03	04	05	06	07	08	09	10	11	12
AOI30067900438	PROMOCIÓN DE TALLERES DEPORTIVOS	070103 - CARMEN DE LA LEGUA REYNOSO	DOCUMENTO	Muy Alta	2024	FISICO	3,00	3,00	3,00	3,00	3,00	3,00	3,00	3,00	3,00	3,00	3,00	3,00
						COSTEO.S/	7,276,00	7,275,00	7,275,00	7,275,00	7,276,00	7,275,00	7,275,00	7,275,00	7,275,00	7,275,00	7,275,00	7,31
					2025	FISICO	3,00	3,00	3,00	3,00	3,00	3,00	3,00	3,00	3,00	3,00	3,00	3,00
						COSTEO.S/	7,276,00	7,275,00	7,275,00	7,275,00	7,276,00	7,275,00	7,275,00	7,275,00	7,275,00	7,275,00	7,275,00	7,31
					2026	FISICO	3,00	3,00	3,00	3,00	3,00	3,00	3,00	3,00	3,00	3,00	3,00	3,00
						COSTEO.S/	7,276,00	7,275,00	7,275,00	7,275,00	7,276,00	7,275,00	7,275,00	7,275,00	7,275,00	7,275,00	7,275,00	7,31



POI MultiAnual con Programación Física y Costeo

LEGUA REYNOSO		COSTEO,S/																	
CODIGO	ACTIVIDAD OPERATIVA	UBIGEO	U.M.	PRIORIDAD	PERIODO MULTIANUAL	META	01	02	03	04	05	06	07	08	09	10	11	12	
					2024	FISICO	8,332.00	8,332.00	8,332.00	8,332.00	8,332.00	8,332.00	8,332.00	8,332.00	8,332.00	8,332.00	8,332.00	8,332.00	8,332.00
					2025	FISICO	3.00	3.00	3.00	3.00	3.00	3.00	3.00	3.00	3.00	3.00	3.00	3.00	3.00
					2026	FISICO	8,332.00	8,332.00	8,332.00	8,332.00	8,332.00	8,332.00	8,332.00	8,332.00	8,332.00	8,332.00	8,332.00	8,332.00	8,332.00
AOI30067900451	PROGRAMACION DE VISITA DE MUSEOS	070103 - CARMEN DE LA LEGUA REYNOSO	DOCUMENTO	Muy Alta	2024	FISICO	0.00	0.00	0.00	0.00	0.00	1.00	1.00	1.00	1.00	1.00	1.00	0.00	
					2025	FISICO	0.00	0.00	0.00	0.00	12,500.00	12,500.00	12,500.00	12,500.00	12,500.00	12,500.00	12,500.00	12,500.00	
					2026	FISICO	0.00	0.00	0.00	0.00	0.00	1.00	1.00	1.00	1.00	1.00	1.00	0.00	
AOI30067900452	EMPADRONAMIENTO DE JOVENES CARMELINOS	070103 - CARMEN DE LA LEGUA REYNOSO	DOCUMENTO	Muy Alta	2024	FISICO	0.00	1.00	1.00	1.00	1.00	1.00	1.00	1.00	1.00	1.00	1.00	1.00	
					2025	FISICO	0.00	3,333.00	3,333.00	3,333.00	3,333.00	3,333.00	3,333.00	3,333.00	3,333.00	3,333.00	3,333.00	3,333.00	
					2026	FISICO	0.00	1.00	1.00	1.00	1.00	1.00	1.00	1.00	1.00	1.00	1.00	1.00	
AOI30067900453	EMPADRONAMIENTO DE ARTISTAS Y GESTORES CULTURALES	070103 - CARMEN DE LA LEGUA REYNOSO	DOCUMENTO	Muy Alta	2024	FISICO	0.00	0.00	0.00	8,400.00	4,166.00	4,166.00	4,166.00	4,166.00	4,166.00	4,166.00	4,166.00	4,166.00	
					2025	FISICO	0.00	0.00	0.00	1.00	1.00	1.00	1.00	1.00	1.00	1.00	1.00	1.00	
					2026	FISICO	0.00	0.00	0.00	8,400.00	4,166.00	4,166.00	4,166.00	4,166.00	4,166.00	4,166.00	4,166.00	4,166.00	
AOI30067900454	DESARROLLO DEL FESTIVAL DE LA JUVENTUD	070103 - CARMEN DE LA LEGUA REYNOSO	DOCUMENTO	Muy Alta	2024	FISICO	0.00	0.00	0.00	0.00	0.00	0.00	0.00	0.00	1.00	0.00	0.00	0.00	
					2025	FISICO	0.00	0.00	0.00	0.00	0.00	0.00	0.00	0.00	20,000.00	0.00	0.00	0.00	
					2026	FISICO	0.00	0.00	0.00	0.00	0.00	0.00	0.00	0.00	15,000.00	15,000.00	0.00	0.00	
AOI30067900455	DESARROLLO DEL PROGRAMA CEPREHUNI	070103 - CARMEN DE LA LEGUA REYNOSO	DOCUMENTO	Muy Alta	2024	FISICO	2.00	2.00	2.00	2.00	2.00	1.00	1.00	1.00	1.00	1.00	1.00	1.00	
					2025	FISICO	8,332.00	8,332.00	8,332.00	8,332.00	8,332.00	8,332.00	8,332.00	8,332.00	8,332.00	8,332.00	8,332.00	8,332.00	
					2026	FISICO	2.00	2.00	2.00	2.00	2.00	1.00	1.00	1.00	1.00	1.00	1.00	1.00	
AOI30067900461	IMPLEMENTACION, CARNETIZACION Y PROMOCION DE LA BIBLIOTECA ESCOLAR CARMELINA	070103 - CARMEN DE LA LEGUA REYNOSO	DOCUMENTO	Muy Alta	2024	FISICO	0.00	0.00	1.00	1.00	1.00	1.00	1.00	1.00	1.00	1.00	1.00	1.00	
					2025	FISICO	0.00	0.00	1.00	1.00	1.00	1.00	1.00	1.00	1.00	1.00	1.00	1.00	
					2026	FISICO	8,438.00	8,438.00	8,438.00	8,438.00	8,438.00	8,438.00	8,438.00	8,438.00	8,438.00	8,438.00	8,438.00	8,438.00	
AOI30067900618	REALIZACION DE JUEGOS FLORES DISTRIALES	070103 - CARMEN DE LA LEGUA REYNOSO	ACCION	Muy Alta	2026	FISICO	0.00	0.00	0.00	0.00	0.00	1.00	1.00	0.00	1.00	1.00	0.00	0.00	
AOI30067900649	NIVELACION DE 1ERO,2DO Y 3ERO DE NIVEL PRIMARIA	070103 - CARMEN DE LA LEGUA REYNOSO	DOCUMENTO	Muy Alta	2024	FISICO	0.00	0.00	0.00	1.00	1.00	1.00	1.00	1.00	1.00	1.00	1.00	0.00	
					2025	FISICO	0.00	0.00	0.00	3,000.00	3,000.00	3,000.00	3,000.00	3,000.00	3,000.00	3,000.00	3,000.00	0.00	
					2026	FISICO	0.00	0.00	0.00	5,000.00	5,000.00	5,000.00	5,000.00	5,000.00	5,000.00	5,000.00	5,000.00	0.00	
					2026	FISICO	0.00	0.00	0.00	5,000.00	5,000.00	5,000.00	5,000.00	5,000.00	5,000.00	5,000.00	5,000.00	0.00	
CENTRO DE COSTO: 03.06.03 - SUBGERENCIA DE BIENESTAR SOCIAL																			
OEI.07 - CONTRIBUIR AL ACCESO DE LOS SERVICIOS SOCIALES CON IGUALDAD DE OPORTUNIDADES EN EL DISTRITO DE CARMEN DE LA LEGUA REYNOSO																			
AEI.07.01 - PROGRAMAS SOCIALES DE FORMA PERMANENTE PARA LA POBLACION DEL DISTRITO																			
CODIGO	ACTIVIDAD OPERATIVA	UBIGEO	U.M.	PRIORIDAD	PERIODO MULTIANUAL	META	01	02	03	04	05	06	07	08	09	10	11	12	
AOI30067900350	ELABORACION DE DOCUMENTOS	070103 - CARMEN DE LA LEGUA REYNOSO	DOCUMENTO	Muy Alta	2024	FISICO	1.00	1.00	1.00	1.00	1.00	1.00	1.00	1.00	1.00	1.00	1.00	1.00	
					2025	FISICO	2,000.00	2,000.00	2,000.00	2,000.00	2,000.00	2,000.00	2,000.00	2,000.00	2,000.00	2,000.00	2,000.00	2,000.00	
					2026	FISICO	1.00	1.00	1.00	1.00	1.00	1.00	1.00	1.00	1.00	1.00	1.00	1.00	
AOI30067900351	ORIENTACION Y REGISTRO DE BENEFICIARIOS DE PROGRAMAS SOCIALES (SISFOH,SIS, PENSION 65 Y OTROS)	070103 - CARMEN DE LA LEGUA REYNOSO	ACCION	Muy Alta	2024	FISICO	1.00	1.00	1.00	1.00	1.00	1.00	1.00	1.00	1.00	1.00	1.00	1.00	
					2025	FISICO	2,048.00	2,048.00	2,048.00	2,048.00	2,048.00	2,048.00	2,048.00	2,048.00	2,048.00	2,048.00	2,048.00	2,048.00	
					2026	FISICO	1.00	1.00	1.00	1.00	1.00	1.00	1.00	1.00	1.00	1.00	1.00	1.00	
AOI30067900352	DIFUSION DE LOS SERVICIOS SOCIALES MUNICIPALES	070103 - CARMEN DE LA LEGUA REYNOSO	ACCION	Muy Alta	2024	FISICO	1.00	1.00	1.00	1.00	1.00	1.00	1.00	1.00	1.00	1.00	1.00	1.00	
					2025	FISICO	1,070.00	1,048.00	1,048.00	1,048.00	1,048.00	1,048.00	1,048.00	1,048.00	1,048.00	1,048.00	1,048.00	1,048.00	
					2026	FISICO	1.00	1.00	1.00	1.00	1.00	1.00	1.00	1.00	1.00	1.00	1.00	1.00	
AOI30067900353	ORGANIZACION Y DESARROLLO TALLERES DE CAPACITACION CON LAS OSB DEL PROGRAMA DEL VASO DE LECHE Y COMEDORES POPULARES	070103 - CARMEN DE LA LEGUA REYNOSO	EVENTOS	Muy Alta	2024	FISICO	1.00	0.00	1.00	0.00	1.00	0.00	1.00	0.00	1.00	0.00	1.00		
					2025	FISICO	1,000.00	0.00	1,150.00	0.00	1,150.00	0.00	1,150.00	0.00	1,200.00	0.00	1,150.00		
					2026	FISICO	1.00	0.00	1.00	0.00	1.00	0.00	1.00	0.00	1.00	0.00	1.00		
AOI30067900354	ATENCION Y ORIENTACION DE CASOS SOCIALES DE POBLACION VULNERABLE EN POBREZA Y POBREZA EXTREMA	070103 - CARMEN DE LA LEGUA REYNOSO	ACCION	Muy Alta	2024	FISICO	1.00	1.00	1.00	1.00	1.00	1.00	1.00	1.00	1.00	1.00	1.00	1.00	
					2025	FISICO	1,094.00	1,072.00	1,072.00	1,072.00	1,072.00	1,072.00	1,072.00	1,072.00	1,072.00	1,072.00	1,072.00	1,072.00	
					2026	FISICO	1.00	1.00	1.00	1.00	1.00	1.00	1.00	1.00	1.00	1.00	1.00	1.00	
AOI30067900355	GESTION PARA LA ADQUISICION Y DISTRIBUCION DE INSUMOS PARA EL PROGRAMA DEL VASO DE LECHE	070103 - CARMEN DE LA LEGUA REYNOSO	RACION	Muy Alta	2024	FISICO	1.00	1.00	1.00	1.00	1.00	1.00	1.00	1.00	1.00	1.00	1.00	1.00	
					2025	FISICO	45,029.00	45,029.00	45,029.00	45,029.00	45,029.00	45,029.00	45,029.00	45,029.00	45,029.00	45,029.00	45,029.00	45,029.00	
					2026	FISICO	1.00	1.00	1.00	1.00	1.00	1.00	1.00	1.00	1.00	1.00	1.00	1.00	











CODIGO	ACTIVIDAD OPERATIVA	UBIGEO	U.M.	PRIORIDAD	PERIODO MULTIANUAL	META	PROGRAMACION MENSUAL															
							01	02	03	04	05	06	07	08	09	10	11	12				
AOI30067900549	PREVENCIÓN Y REDUCCIÓN DE LA ANEMIA EN NIÑOS Y NIÑAS MENORES DE 36 MESES	070103 - CARMEN DE LA LEGUA REYNOSO	ACCION	Muy Alta	2024	FISICO	1.00	1.00	1.00	1.00	1.00	1.00	1.00	1.00	1.00	1.00	1.00	1.00	1.00			
					2025	COSTEO.S/	5,000.00	5,000.00	5,000.00	5,000.00	5,000.00	5,000.00	5,000.00	5,000.00	5,000.00	5,000.00	5,000.00	5,000.00	5,000.00	5,000.00	5,000.00	
					2026	FISICO	1.00	1.00	1.00	1.00	1.00	1.00	1.00	1.00	1.00	1.00	1.00	1.00	1.00	1.00	1.00	1.00
						COSTEO.S/	5,000.00	5,000.00	5,000.00	5,000.00	5,000.00	5,000.00	5,000.00	5,000.00	5,000.00	5,000.00	5,000.00	5,000.00	5,000.00	5,000.00	5,000.00	5,000.00
						FISICO	1.00	1.00	1.00	1.00	1.00	1.00	1.00	1.00	1.00	1.00	1.00	1.00	1.00	1.00	1.00	1.00
						COSTEO.S/	5,000.00	5,000.00	5,000.00	5,000.00	5,000.00	5,000.00	5,000.00	5,000.00	5,000.00	5,000.00	5,000.00	5,000.00	5,000.00	5,000.00	5,000.00	5,000.00
CENTRO DE COSTO: 03.08.01 - GERENCIA DE SEGURIDAD CIUDADANA Y TRANSPORTE																						
OEL.05 - REDUCIR LA INSEGURIDAD CIUDADANA EN EL DISTRITO DE CARMEN DE LA LEGUA REYNOSO																						
AEI.05.01 - PROGRAMA DE SEGURIDAD CIUDADANA FOCALIZADA A VECINOS DEL DISTRITO																						
AOI30067900409	ELABORACIÓN, EVALUACION Y EJECUCION DEL SEGUIMIENTO DEL POI	070103 - CARMEN DE LA LEGUA REYNOSO	DOCUMENTO	Muy Alta	2024	FISICO	1.00	1.00	1.00	1.00	1.00	1.00	1.00	1.00	1.00	1.00	1.00	1.00				
					2025	COSTEO.S/	3,000.00	3,000.00	3,000.00	3,000.00	3,000.00	3,000.00	3,000.00	3,000.00	3,000.00	3,000.00	3,000.00	3,000.00	3,000.00			
					2026	FISICO	1.00	1.00	1.00	1.00	1.00	1.00	1.00	1.00	1.00	1.00	1.00	1.00	1.00	1.00	1.00	
						COSTEO.S/	3,000.00	3,000.00	3,000.00	3,000.00	3,000.00	3,000.00	3,000.00	3,000.00	3,000.00	3,000.00	3,000.00	3,000.00	3,000.00	3,000.00		
						FISICO	1.00	1.00	1.00	1.00	1.00	1.00	1.00	1.00	1.00	1.00	1.00	1.00	1.00	1.00		
						COSTEO.S/	3,000.00	3,000.00	3,000.00	3,000.00	3,000.00	3,000.00	3,000.00	3,000.00	3,000.00	3,000.00	3,000.00	3,000.00	3,000.00			
AOI30067900410	ELABORACION DE OFICIOS Y CARTAS	070103 - CARMEN DE LA LEGUA REYNOSO	DOCUMENTO	Muy Alta	2024	FISICO	12.00	12.00	12.00	12.00	12.00	12.00	12.00	12.00	12.00	12.00	12.00	12.00				
					2025	COSTEO.S/	4,500.00	1,000.00	1,000.00	1,000.00	1,000.00	100.00	1,000.00	1,000.00	1,000.00	1,000.00	1,000.00	1,000.00				
					2026	FISICO	12.00	12.00	12.00	12.00	12.00	12.00	12.00	12.00	12.00	12.00	12.00	12.00				
						COSTEO.S/	4,500.00	1,000.00	1,000.00	1,000.00	1,000.00	100.00	1,000.00	1,000.00	1,000.00	1,000.00	1,000.00					
						FISICO	12.00	12.00	12.00	12.00	12.00	12.00	12.00	12.00	12.00	12.00	12.00					
						COSTEO.S/	4,500.00	1,000.00	1,000.00	1,000.00	1,000.00	100.00	1,000.00	1,000.00	1,000.00	1,000.00						
AOI30067900411	SUPERVISION Y MONITOREO DEL SERVICIO DE PATRULLAJE LOCAL MUNICIPAL	070103 - CARMEN DE LA LEGUA REYNOSO	PARTE	Muy Alta	2024	FISICO	250.00	250.00	250.00	250.00	250.00	250.00	250.00	250.00	250.00	250.00	250.00	250.00				
					2025	COSTEO.S/	5,000.00	5,000.00	5,000.00	5,000.00	5,000.00	5,000.00	5,000.00	5,000.00	5,000.00	5,000.00	5,000.00					
					2026	FISICO	250.00	250.00	250.00	250.00	250.00	250.00	250.00	250.00	250.00	250.00	250.00					
						COSTEO.S/	5,000.00	5,000.00	5,000.00	5,000.00	5,000.00	5,000.00	5,000.00	5,000.00	5,000.00	5,000.00						
						FISICO	250.00	250.00	250.00	250.00	250.00	250.00	250.00	250.00	250.00	250.00						
						COSTEO.S/	5,000.00	5,000.00	5,000.00	5,000.00	5,000.00	5,000.00	5,000.00	5,000.00	5,000.00							
AOI30067900413	ELABORACIÓN DEL FODA DE LA GERENCIA DE SEGURIDAD CIUDADANA	070103 - CARMEN DE LA LEGUA REYNOSO	DOCUMENTO	Muy Alta	2024	FISICO	0.00	0.00	0.00	0.00	0.00	1.00	0.00	0.00	0.00	0.00	0.00	0.00				
					2025	COSTEO.S/	0.00	0.00	0.00	0.00	0.00	15,000.00	0.00	0.00	0.00	0.00	0.00					
					2026	FISICO	0.00	0.00	0.00	0.00	0.00	1.00	0.00	0.00	0.00	0.00	0.00					
						COSTEO.S/	0.00	0.00	0.00	0.00	0.00	15,000.00	0.00	0.00	0.00	0.00						
						FISICO	0.00	0.00	0.00	0.00	0.00	1.00	0.00	0.00	0.00	0.00						
						COSTEO.S/	0.00	0.00	0.00	0.00	0.00	15,000.00	0.00	0.00	0.00							
AOI30067900415	ELABORACIÓN DE MEMORANDUMS E INFORMES	070103 - CARMEN DE LA LEGUA REYNOSO	DOCUMENTO	Muy Alta	2024	FISICO	60.00	60.00	60.00	60.00	60.00	60.00	60.00	60.00	60.00	60.00	60.00					
					2025	COSTEO.S/	5,500.00	2,000.00	2,000.00	2,000.00	2,000.00	2,000.00	2,000.00	2,000.00	2,000.00	2,000.00						
					2026	FISICO	60.00	60.00	60.00	60.00	60.00	60.00	60.00	60.00	60.00	60.00						
						COSTEO.S/	5,500.00	2,000.00	2,000.00	2,000.00	2,000.00	2,000.00	2,000.00	2,000.00	2,000.00							
						FISICO	60.00	60.00	60.00	60.00	60.00	60.00	60.00	60.00	60.00							
						COSTEO.S/	5,500.00	2,000.00	2,000.00	2,000.00	2,000.00	2,000.00	2,000.00	2,000.00								
AOI30067900417	ELABORACIÓN DE INFORMES DE LOGROS OBTENIDOS AL INTERIOR DE LA GERENCIA	070103 - CARMEN DE LA LEGUA REYNOSO	DOCUMENTO	Muy Alta	2024	FISICO	0.00	0.00	1.00	0.00	0.00	1.00	0.00	0.00	1.00	0.00	0.00					
					2025	COSTEO.S/	0.00	0.00	5,000.00	0.00	0.00	5,000.00	0.00	0.00	5,000.00	0.00	0.00					
					2026	FISICO	0.00	0.00	1.00	0.00	0.00	1.00	0.00	0.00	1.00	0.00	0.00					
						COSTEO.S/	0.00	0.00	5,000.00	0.00	0.00	5,000.00	0.00	0.00	5,000.00	0.00	0.00					
						FISICO	0.00	0.00	1.00	0.00	0.00	1.00	0.00	0.00	1.00	0.00	0.00					
						COSTEO.S/	0.00	0.00	5,000.00	0.00	0.00	5,000.00	0.00	0.00	5,000.00	0.00	0.00					
AOI30067900420	ORGANIZACIÓN DE SESIONES ORDINARIAS DEL COMITÉ DISTRITAL DE SEGURIDAD CIUDADANA	070103 - CARMEN DE LA LEGUA REYNOSO	DOCUMENTO	Muy Alta	2024	FISICO	1.00	0.00	1.00	0.00	1.00	0.00	1.00	0.00	1.00	0.00	1.00					
					2025	COSTEO.S/	5,000.00	0.00	5,000.00	0.00	5,000.00	0.00	5,000.00	0.00	5,000.00	0.00	5,000.00					
					2026	FISICO	1.00	0.00	1.00	0.00	1.00	0.00	1.00	0.00	1.00	0.00	1.00					
						COSTEO.S/	5,000.00	0.00	5,000.00	0.00	5,000.00	0.00	5,000.00	0.00	5,000.00	0.00	5,000.00					
						FISICO	1.00	0.00	1.00	0.00	1.00	0.00	1.00	0.00	1.00	0.00	1.00					
						COSTEO.S/	5,000.00	0.00	5,000.00	0.00	5,000.00	0.00	5,000.00	0.00	5,000.00	0.00	5,000.00					
AOI30067900421	EMISIÓN DE INFORMES TRIMESTRALES DE EVALUACIÓN DE DESEMPEÑO DE LOS INTEGRANTES DEL COMITÉ DISTRITAL DE SEGURIDAD CIUDADANA	070103 - CARMEN DE LA LEGUA REYNOSO	DOCUMENTO	Muy Alta	2024	FISICO	0.00	0.00	1.00	0.00	0.00	1.00	0.00	0.00	1.00	0.00	0.00					
					2025	COSTEO.S/	0.00	0.00	4,000.00	0.00	0.00	4,000.00	0.00	0.00	4,000.00	0.00	0.00					
					2026	FISICO	0.00	0.00	1.00	0.00	0.00	1.00	0.00	0.00	1.00	0.00	0.00					
						COSTEO.S/	0.00	0.00	4,000.00	0.00	0.00	4,000.00	0.00	0.00	4,000.00	0.00	0.00					
						FISICO	0.00	0.00	1.00	0.00	0.00	1.00	0.00	0.00	1.00	0.00	0.00					
						COSTEO.S/	0.00	0.00	4,000.00	0.00	0.00	4,000.00	0.00	0.00	4,000.00	0.00	0.00					
AOI30067900424	IMPLEMENTACIÓN DE REUNIONES DE COORDINACIÓN ENTRE EL COMISARIO Y EL GERENTE PARA EVALUAR LA SITUACIÓN EN ESTA MATERIA Y PLANIFICAR ACCIONES FUTURAS	070103 - CARMEN DE LA LEGUA REYNOSO	DOCUMENTO	Muy Alta	2024	FISICO	1.00	1.00	1.00	1.00	1.00	1.00	1.00	1.00	1.00	1.00						
					2025	COSTEO.S/	6,000.00	6,000.00	6,000.00	6,000.00	6,000.00	6,000.00	6,000.00	6,000.00	6,000.00	6,000.00						
					2026	FISICO	1.00	1.00	1.00	1.00	1.00	1.00	1.00	1.00	1.00	1.00						
						COSTEO.S/	6,000.00	6,000.00	6,000.00	6,000.00	6,000.00	6,000.00	6,000.00	6,000.00	6,000.00							
						FISICO	1.00	1.00	1.00	1.00	1.00	1.00	1.00	1.00	1.00							
						COSTEO.S/	6,000.00	6,000.00	6,000.00	6,000.00	6,000.00	6,000.00	6,000.00	6,000.00								
AOI30067900426	EJECUCIÓN DE CONSULTA PÚBLICA DE SEGURIDAD CIUDADANA	070103 - CARMEN DE LA LEGUA REYNOSO	DOCUMENTO	Muy Alta	2024	FISICO	0.00	0.00	1.00	0.00	0.00	1.00	0.00	0.00	1.00	0.00						
					2025	COSTEO.S/	0.00	0.00	10,000.00	0.00	0.00	10,000.00	0.00	0.00	10,000.00	0.00	0.00					
					2026	FISICO	0.00	0.00	1.00	0.00	0.00	1.00	0.00	0.00	1.00	0.00	0.00					
						COSTEO.S/	0.00	0.00	10,000.00	0.00	0.00	10,000.00	0.00	0.00	10,000.00	0.00	0.00					
						FISICO	0.00	0.00	1.00	0.00	0.00	1.00	0.00	0.00	1.00	0.00	0.00					
						COSTEO.S/	0.00	0.00	10,000.00	0.00	0.00	10,000.00	0.00	0.00	10,000.00	0.00	0.00					
AOI30067900427	CAPACITACIÓN AL SECRETARIO TÉCNICO DEL CODISEC Y AL SERVIDOR O FUNCIONARIO ENCARGADO DE LA PLANIFICACIÓN Y/O PRESUPUESTO DE GOBIERNO LOCAL	070103 - CARMEN DE LA LEGUA REYNOSO	PERSONA CAPACITADA	Muy Alta	2024	FISICO	0.00	0.00	1.00	0.00	0.00	1.00	0.00	0.00	1.00	0.00						
					2025	COSTEO.S/	0.00	0.00	10,000.00	0.00	0.00	10,000.00	0.00	0.00	10,000.00	0.00	0.00					
					2026	FISICO	0.00	0.00	1.00	0.00	0.00	1.00	0.00	0.00	1.00	0.00	0.00					
						COSTEO.S/	0.00	0.00	10,000.00	0.00	0.00	10,000.00	0.00	0.00	10,000.00	0.00	0.00					
						FISICO	0.00	0.00	1.00	0.00	0.00	1.00	0.00	0.0								



POI MultiAnual con Programación Física y Costeo

CODIGO	ACTIVIDAD OPERATIVA	UBIGEO	U.M.	PRIORIDAD	PERIODO MULTIANUAL	META	PROGRAMACION MENSUAL															
							01	02	03	04	05	06	07	08	09	10	11	12				
AOI30067900433	ELABORACIÓN DEL PLAN DE PROGRAMAS DE PREVENCIÓN FRENTE A LA INSEGURIDAD CIUDADANA	070103 - CARMEN DE LA LEGUA REYNOSO	PLAN	Muy Alta	2024	FISICO	0.00	0.00	1.00	0.00	0.00	0.00	0.00	0.00	0.00	0.00	0.00	0.00	0.00			
						COSTEO.S/	0.00	0.00	8,000.00	0.00	0.00	0.00	0.00	0.00	0.00	0.00	0.00	0.00	0.00	0.00		
						2025	FISICO	0.00	0.00	1.00	0.00	0.00	0.00	0.00	0.00	0.00	0.00	0.00	0.00	0.00	0.00	0.00
							COSTEO.S/	0.00	0.00	8,000.00	0.00	0.00	0.00	0.00	0.00	0.00	0.00	0.00	0.00	0.00	0.00	0.00
							FISICO	0.00	0.00	1.00	0.00	0.00	0.00	0.00	0.00	0.00	0.00	0.00	0.00	0.00	0.00	0.00
							COSTEO.S/	0.00	0.00	8,000.00	0.00	0.00	0.00	0.00	0.00	0.00	0.00	0.00	0.00	0.00	0.00	0.00
CENTRO DE COSTO: 03.08.02 - SUBGERENCIA DE TRANSPORTE																						
OEI.05 - REDUCIR LA INSEGURIDAD CIUDADANA EN EL DISTRITO DE CARMEN DE LA LEGUA REYNOSO																						
AEI.05.01 - PROGRAMA DE SEGURIDAD CIUDADANA FOCALIZADA A VECINOS DEL DISTRITO																						
AOI30067900255	ELABORACIÓN DE DOCUMENTOS MENSUALES	070103 - CARMEN DE LA LEGUA REYNOSO	DOCUMENTO	Muy Alta	2024	FISICO	80.00	80.00	80.00	80.00	80.00	80.00	80.00	80.00	80.00	80.00	80.00	80.00				
					2025	COSTEO.S/	3,500.00	3,500.00	3,500.00	3,500.00	3,500.00	3,500.00	3,500.00	3,500.00	3,500.00	3,500.00	3,500.00	3,500.00				
					2026	FISICO	80.00	80.00	80.00	80.00	80.00	80.00	80.00	80.00	80.00	80.00	80.00	80.00				
					2026	COSTEO.S/	3,500.00	3,500.00	3,500.00	3,500.00	3,500.00	3,500.00	3,500.00	3,500.00	3,500.00	3,500.00	3,500.00	3,500.00				



POI MultiAnual con Programación Física y Costeo

Table with columns: CODIGO, ACTIVIDAD OPERATIVA, UBIGEO, U.M., PRIORIDAD, PERIODO MULTIANUAL, META, 01-12, PROGRAMACION MENSUAL. Includes rows for CAPACITACION AL PERSONAL OPERATIVO and EJECUCIÓN DE APOYO LOGÍSTICO PARA INTERVENCIONES PROGRAMADAS.

CENTRO DE COSTO: 03.08.03 - SUBGERENCIA DE SERENAZGO

OEI.05 - REDUCIR LA INSEGURIDAD CIUDADANA EN EL DISTRITO DE CARMEN DE LA LEGUA REYNOSO
AEI.05.01 - PROGRAMA DE SEGURIDAD CIUDADANA FOCALIZADA A VECINOS DEL DISTRITO

Table with columns: CODIGO, ACTIVIDAD OPERATIVA, UBIGEO, U.M., PRIORIDAD, PERIODO MULTIANUAL, META, 01-12, PROGRAMACION MENSUAL. Includes rows for EJECUCIÓN DE LA VIGILANCIA Y CUSTODIA DE CENTROS EDUCATIVOS and EJECUCIÓN DE CHARLAS EDUCATIVAS.



AEI.05.02 - ATENCIÓN DE INCIDENCIAS EN INSEGURIDAD CIUDADANA DE MANERA OPORTUNA REPORTADAS POR LOS VECINOS DEL DISTRITO

Table with columns: CODIGO, ACTIVIDAD OPERATIVA, UBIGEO, U.M., PRIORIDAD, PERIODO MULTIANUAL, META, 01-12, PROGRAMACION MENSUAL. Includes rows for INTERVENCIÓN Y APOYO A LAS ACCIONES DE LAS DIFERENTES DEPENDENCIAS MUNICIPALES and ATENCIÓN ADECUADA Y PERSONALIZADA A LOS CIUDADANOS Y RESIDENTES QUE SOLICITAN LOS SERVICIOS PROPORCIONADOS POR LA GERENCIA.





							COSTEO \$/	9,528.75	9,528.75	9,528.75	9,528.75	9,528.75	9,528.75	9,528.75	9,528.75	9,528.75	9,528.75	9,528.75	9,528.75	9,528.75	9,528.75	9,528.75	9,528.75	9,528.75		
AOI30067900190	FISCALIZACIÓN DE DESCUENTO DE 50 UIT	070103 - CARMEN DE LA LEGUA REYNOSO	ACCION	Muy Alta	2024	FISICO	12,00	12,00	12,00	12,00	12,00	12,00	12,00	12,00	12,00	12,00	12,00	12,00	12,00	12,00	12,00	12,00	1			
					2025	FISICO	14,00	14,00	14,00	14,00	14,00	14,00	14,00	14,00	14,00	14,00	14,00	14,00	14,00	14,00	14,00	14,00	14,00	14,00	14,00	1
					2026	FISICO	15,00	15,00	15,00	15,00	15,00	15,00	15,00	15,00	15,00	15,00	15,00	15,00	15,00	15,00	15,00	15,00	15,00	15,00	15,00	15,00
CENTRO DE COSTO: 03.09.03 - SUBGERENCIA DE REGISTRO, RECAUDACIÓN Y EJECUCIÓN COACTIVA																										
OEI.08 - MODERNIZAR LA GESTIÓN INSTITUCIONAL DE LA MUNICIPALIDAD DE CARMEN DE LA LEGUA REYNOSO																										
AEI.08.01 - RECAUDACIÓN TRIBUTARIA OPORTUNA Y PERMANENTE EN BENEFICIO DE LA MUNICIPALIDAD																										
CODIGO	ACTIVIDAD OPERATIVA	UBIGEO	U.M.	PRIORIDAD	PERIODO MULTIANUAL	META	01	02	03	04	PROGRAMACION MENSUAL															
AOI30067900205	ADMINISTRACIÓN DE LOS PROCESOS DE REGISTRO TRIBUTARIO, RECAUDACIÓN DE LAS DEUDAS TRIBUTARIAS Y ADMINISTRATIVAS EN ESTADO ORDINARIO Y COACTIVO	070103 - CARMEN DE LA LEGUA REYNOSO	ACCION	Muy Alta	2024	FISICO	22,00	22,00	22,00	22,00	22,00	22,00	22,00	22,00	22,00	22,00	22,00	22,00	22,00	22,00	22,00	22,00	2			
					2025	FISICO	22,00	22,00	22,00	22,00	22,00	22,00	22,00	22,00	22,00	22,00	22,00	22,00	22,00	22,00	22,00	22,00	22,00	22,00	22,00	2
					2026	FISICO	22,00	22,00	22,00	22,00	22,00	22,00	22,00	22,00	22,00	22,00	22,00	22,00	22,00	22,00	22,00	22,00	22,00	22,00	22,00	22,00





POI MultiAnual con Programación Física y Costeo

				COSTEO.S/	19,880.00	19,879.00	19,879.00	19,879.00	19,879.00	19,879.00	19,879.00	19,879.00	19,879.00	19,879.00	19,879.00	19,879.00	19,879.00					
AOI30067900209	ATENCIÓN Y ORIENTACIÓN A LOS CONTRIBUYENTES RESPECTO A SUS OBLIGACIONES TRIBUTARIAS	070103 - CARMEN DE LA LEGUA REYNOSO	DOCUMENTO	Muy Alta	2024	FISICO	670.00	670.00	670.00	670.00	670.00	670.00	670.00	670.00	670.00	670.00	670.00	67				
					2025	COSTEO.S/	5,992.00	5,992.00	5,992.00	5,992.00	5,992.00	5,992.00	5,992.00	5,992.00	5,992.00	5,992.00	5,992.00	5,992.00	5,992.00	5,992.00	5,9	
					2026	FISICO	670.00	670.00	670.00	670.00	670.00	670.00	670.00	670.00	670.00	670.00	670.00	670.00	670.00	670.00	670.00	67
						COSTEO.S/	5,992.00	5,992.00	5,992.00	5,992.00	5,992.00	5,992.00	5,992.00	5,992.00	5,992.00	5,992.00	5,992.00	5,992.00	5,992.00	5,992.00	5,992.00	5,9
						FISICO	670.00	670.00	670.00	670.00	670.00	670.00	670.00	670.00	670.00	670.00	670.00	670.00	670.00	670.00	670.00	67
						COSTEO.S/	5,992.00	5,992.00	5,992.00	5,992.00	5,992.00	5,992.00	5,992.00	5,992.00	5,992.00	5,992.00	5,992.00	5,992.00	5,992.00	5,992.00	5,992.00	5,9
AOI30067900477	RECEPCIÓN, REGISTRO, ADMINISTRACIÓN Y CONTROL DE DECLARACIONES JURADAS RELACIONADAS CON EL REGISTRO DE CONTRIBUYENTES	070103 - CARMEN DE LA LEGUA REYNOSO	ACCION	Muy Alta	2024	FISICO	450.00	450.00	450.00	450.00	450.00	450.00	450.00	450.00	450.00	450.00	450.00	45				
					2025	COSTEO.S/	5,992.00	5,992.00	5,992.00	5,992.00	5,992.00	5,992.00	5,992.00	5,992.00	5,992.00	5,992.00	5,992.00	5,992.00	5,992.00	5,992.00	5,9	
					2026	FISICO	450.00	450.00	450.00	450.00	450.00	450.00	450.00	450.00	450.00	450.00	450.00	450.00	450.00	450.00	45	
						COSTEO.S/	5,992.00	5,992.00	5,992.00	5,992.00	5,992.00	5,992.00	5,992.00	5,992.00	5,992.00	5,992.00	5,992.00	5,992.00	5,992.00	5,992.00	5,992.00	5,9
						FISICO	450.00	450.00	450.00	450.00	450.00	450.00	450.00	450.00	450.00	450.00	450.00	450.00	450.00	450.00	450.00	45
						COSTEO.S/	5,992.00	5,992.00	5,992.00	5,992.00	5,992.00	5,992.00	5,992.00	5,992.00	5,992.00	5,992.00	5,992.00	5,992.00	5,992.00	5,992.00	5,992.00	5,9
AOI30067900478	REVISIÓN, ANÁLISIS Y GESTIÓN DE LA CARTERA DE COBRANZA	070103 - CARMEN DE LA LEGUA REYNOSO	ACCION	Muy Alta	2024	FISICO	11,500.00	11,500.00	11,500.00	11,500.00	11,500.00	11,500.00	11,500.00	11,500.00	11,500.00	11,500.00	11,500.00	11,500.00	11,50			
					2025	COSTEO.S/	4,992.00	4,992.00	4,992.00	4,992.00	4,992.00	4,992.00	4,992.00	4,992.00	4,992.00	4,992.00	4,992.00	4,992.00	4,992.00	4,992.00	4,9	
					2026	FISICO	11,500.00	11,500.00	11,500.00	11,500.00	11,500.00	11,500.00	11,500.00	11,500.00	11,500.00	11,500.00	11,500.00	11,500.00	11,500.00	11,500.00	11,50	
						COSTEO.S/	4,992.00	4,992.00	4,992.00	4,992.00	4,992.00	4,992.00	4,992.00	4,992.00	4,992.00	4,992.00	4,992.00	4,992.00	4,992.00	4,992.00	4,992.00	4,9
						FISICO	11,500.00	11,500.00	11,500.00	11,500.00	11,500.00	11,500.00	11,500.00	11,500.00	11,500.00	11,500.00	11,500.00	11,500.00	11,500.00	11,500.00	11,500.00	11,50
						COSTEO.S/	4,992.00	4,992.00	4,992.00	4,992.00	4,992.00	4,992.00	4,992.00	4,992.00	4,992.00	4,992.00	4,992.00	4,992.00	4,992.00	4,992.00	4,992.00	4,9
AOI30067900500	NOTIFICACIÓN DE ACTOS ADMINISTRATIVOS EMITIDOS POR LA SUBGERENCIA	070103 - CARMEN DE LA LEGUA REYNOSO	ACCION	Muy Alta	2024	FISICO	10,200.00	10,200.00	10,200.00	10,200.00	10,200.00	10,200.00	10,200.00	10,200.00	10,200.00	10,200.00	10,200.00	10,200.00	10,20			
					2025	COSTEO.S/	4,992.00	4,992.00	4,992.00	4,992.00	4,992.00	4,992.00	4,992.00	4,992.00	4,992.00	4,992.00	4,992.00	4,992.00	4,992.00	4,992.00	4,9	
					2026	FISICO	10,200.00	10,200.00	10,200.00	10,200.00	10,200.00	10,200.00	10,200.00	10,200.00	10,200.00	10,200.00	10,200.00	10,200.00	10,200.00	10,200.00	10,200.00	10,20
						COSTEO.S/	4,992.00	4,992.00	4,992.00	4,992.00	4,992.00	4,992.00	4,992.00	4,992.00	4,992.00	4,992.00	4,992.00	4,992.00	4,992.00	4,992.00	4,992.00	4,9
						FISICO	10,200.00	10,200.00	10,200.00	10,200.00	10,200.00	10,200.00	10,200.00	10,200.00	10,200.00	10,200.00	10,200.00	10,200.00	10,200.00	10,200.00	10,200.00	10,20
						COSTEO.S/	4,992.00	4,992.00	4,992.00	4,992.00	4,992.00	4,992.00	4,992.00	4,992.00	4,992.00	4,992.00	4,992.00	4,992.00	4,992.00	4,992.00	4,992.00	4,9
AOI30067900539	REVISIÓN, ANÁLISIS Y ACTUALIZACIÓN DE LA BASE DE DATOS CORRESPONDIENTES A LAS CUENTAS POR COBRAR Y ELABORACIÓN DE LA CARTERA DE COBRANZA	070103 - CARMEN DE LA LEGUA REYNOSO	ACCION	Muy Alta	2024	FISICO	1,010.00	1,010.00	1,010.00	1,010.00	1,010.00	1,010.00	1,010.00	1,010.00	1,010.00	1,010.00	1,010.00	1,010.00	1,01			
					2025	COSTEO.S/	5,992.00	5,992.00	5,992.00	5,992.00	5,992.00	5,992.00	5,992.00	5,992.00	5,992.00	5,992.00	5,992.00	5,992.00	5,992.00	5,992.00	5,9	
					2026	FISICO	1,010.00	1,010.00	1,010.00	1,010.00	1,010.00	1,010.00	1,010.00	1,010.00	1,010.00	1,010.00	1,010.00	1,010.00	1,010.00	1,010.00	1,010.00	1,01
						COSTEO.S/	5,992.00	5,992.00	5,992.00	5,992.00	5,992.00	5,992.00	5,992.00	5,992.00	5,992.00	5,992.00	5,992.00	5,992.00	5,992.00	5,992.00	5,992.00	5,9
						FISICO	1,010.00	1,010.00	1,010.00	1,010.00	1,010.00	1,010.00	1,010.00	1,010.00	1,010.00	1,010.00	1,010.00	1,010.00	1,010.00	1,010.00	1,010.00	1,01
						COSTEO.S/	5,992.00	5,992.00	5,992.00	5,992.00	5,992.00	5,992.00	5,992.00	5,992.00	5,992.00	5,992.00	5,992.00	5,992.00	5,992.00	5,992.00	5,992.00	5,9
AOI30067900540	ORGANIZACIÓN, DIGITALIZACIÓN, ACTUALIZACIÓN, CONTROL Y CUSTODIA DEL ARCHIVO DE LA DOCUMENTACIÓN OBRANTE DE LA SUBGERENCIA	070103 - CARMEN DE LA LEGUA REYNOSO	DOCUMENTO EMITIDO	Muy Alta	2024	FISICO	470.00	470.00	470.00	470.00	470.00	470.00	470.00	470.00	470.00	470.00	470.00	470.00	47			
					2025	COSTEO.S/	5,992.00	5,992.00	5,992.00	5,992.00	5,992.00	5,992.00	5,992.00	5,992.00	5,992.00	5,992.00	5,992.00	5,992.00	5,992.00	5,992.00	5,9	
					2026	FISICO	470.00	470.00	470.00	470.00	470.00	470.00	470.00	470.00	470.00	470.00	470.00	470.00	470.00	470.00	47	
						COSTEO.S/	5,992.00	5,992.00	5,992.00	5,992.00	5,992.00	5,992.00	5,992.00	5,992.00	5,992.00	5,992.00	5,992.00	5,992.00	5,992.00	5,992.00	5,992.00	5,9
						FISICO	470.00	470.00	470.00	470.00	470.00	470.00	470.00	470.00	470.00	470.00	470.00	470.00	470.00	470.00	470.00	47
						COSTEO.S/	5,992.00	5,992.00	5,992.00	5,992.00	5,992.00	5,992.00	5,992.00	5,992.00	5,992.00	5,992.00	5,992.00	5,992.00	5,992.00	5,992.00	5,992.00	5,9
AOI30067900561	PROGRAMACIÓN Y EJECUCIÓN DEL RÉGIMEN TRIBUTARIO DE ARBITRIOS DEL SIGUIENTE EJERCICIO ANUAL	070103 - CARMEN DE LA LEGUA REYNOSO	DOCUMENTO EMITIDO	Muy Alta	2024	FISICO	0.00	0.00	0.00	0.00	0.00	0.00	0.00	0.00	0.00	0.00	0.00	0.00	0.00			
					2025	COSTEO.S/	0.00	0.00	0.00	0.00	0.00	0.00	0.00	0.00	0.00	0.00	0.00	0.00	0.00	0.00	0.00	
					2026	FISICO	0.00	0.00	0.00	0.00	0.00	0.00	0.00	0.00	0.00	0.00	0.00	0.00	0.00	0.00	0.00	
						COSTEO.S/	0.00	0.00	0.00	0.00	0.00	0.00	0.00	0.00	0.00	0.00	0.00	0.00	0.00	0.00	0.00	
						FISICO	0.00	0.00	0.00	0.00	0.00	0.00	0.00	0.00	0.00	0.00	0.00	0.00	0.00	0.00	0.00	
						COSTEO.S/	0.00	0.00	0.00	0.00	0.00	0.00	0.00	0.00	0.00	0.00	0.00	0.00	0.00	0.00	0.00	
AOI30067900562	IMPRESIÓN, COMPAGINADO, ENCUADERNACIÓN, EMPASTADO Y EMPAQUETADO DE LA EMISIÓN MASIVA ANUAL DEL SIGUIENTE EJERCICIO ANUAL - CUPONERA	070103 - CARMEN DE LA LEGUA REYNOSO	DOCUMENTO EMITIDO	Muy Alta	2024	FISICO	0.00	0.00	0.00	0.00	0.00	0.00	0.00	0.00	0.00	0.00	0.00	0.00	0.00			
					2025	COSTEO.S/	0.00	0.00	0.00	0.00	0.00	0.00	0.00	0.00	0.00	0.00	0.00	0.00	0.00	0.00	12.00	
					2026	FISICO	0.00	0.00	0.00	0.00	0.00	0.00	0.00	0.00	0.00	0.00	0.00	0.00	0.00	0.00	0.00	
						COSTEO.S/	0.00	0.00	0.00	0.00	0.00	0.00	0.00	0.00	0.00	0.00	0.00	0.00	0.00	0.00	0.00	
						FISICO	0.00	0.00	0.00	0.00	0.00	0.00	0.00	0.00	0.00	0.00	0.00	0.00	0.00	0.00	0.00	
						COSTEO.S/	0.00	0.00	0.00	0.00	0.00	0.00	0.00	0.00	0.00	0.00	0.00	0.00	0.00	0.00	0.00	

COSTEO TOTAL AÑO 2024 S/  
 COSTEO TOTAL AÑO 2025 S/  
 COSTEO TOTAL AÑO 2026 S/

U.M. = Unidad de Medida



FIR