



Comparte
Disfruta
Logra

PLAN OPERATIVO INSTITUCIONAL

POI 2024



EDWARDS
INFANTE
ALCALDE DE CARMEN DE LA
LEGUA - REYNOSO



ÍNDICE

I.	PRESENTACIÓN	3
II.	DECLARACIÓN DE POLÍTICA INSTITUCIONAL.....	4
III.	MISION INSTITUCIONAL.....	5
IV.	ESTRUCTURA ORGÁNICA DE LA MUNICIPALIDAD DISTRITAL DE CARMEN DE LA LEGUA REYNOSO.....	5
V.	ORGANIGRAMA DE LA MUNICIPALIDAD DISTRITAL DE CARMEN DE LA LEGUA REYNOSO.....	8
VI.	ACCIONES ESTRATEGICAS INSTITUCIONALES PRIORIZADAS POR OBJETIVOS ESTRATÉGICOS INSTITUCIONALES	9
VII.	EVOLUCIÓN DEL PIA – MDCLR.....	11
VIII.	PROGARMACIÓN FÍSICA Y FINANCIERA DE LAS ACTIVIDADES OPERATIVAS	12
IX.	ANEXOS	12





I. PRESENTACIÓN

La Municipalidad Distrital de Carmen de la Legua Reynoso, en cumplimiento a la *“Directiva para la Formulación, Seguimiento y Evaluación del Plan Operativo Institucional Multianual 2024-2026 De La Municipalidad Distrital De Carmen De La Legua Reynoso”* aprobado por Resolución Gerencial N° 135-2023-MDCLR, de fecha 14 de junio del 2023; y tomando como referencia la actualización del Plan Estratégico Institucional PEI 2023-2026 Ampliado, aprobado con Resolución de Alcaldía N° 096- 2023-MDCLR de fecha 27 de abril del 2023, elaborado en el marco a las disposiciones establecidas en la *“Guía para el Planeamiento Institucional”* modificada por Resolución de Presidencia de Consejo Directivo N° 00016-2019-CEPLAN/PCD, que aprueba los lineamientos, normas y procedimientos que orientan los planes institucionales de las entidades integrantes del Sistema Nacional de Planeamiento Estratégico SINAPLAN.

En el marco del Plan Operativo Institucional (POI) Multianual 2024-2026 se ha tomado la programación del primer año para realizar el proceso de ajuste y consistencia de acuerdo con la priorización establecida y la asignación presupuestal institucional para el año fiscal 2024, obteniendo así el Plan Operativo Institucional (POI) 2024.

El Plan Operativo Institucional – POI Anual 2024 de la Municipalidad Distrital de Carmen de la Legua Reynoso, comprende la programación anual de las actividades operativas necesarias para ejecutar las AEI definidas en el PEI– 2023-2026 Ampliado, establece la programación de los recursos financieros y las metas físicas mensuales, contribuye a una adecuada y oportuna asignación de los recursos humanos y materiales para la prestación de servicios competitivos para los Carmelinos.

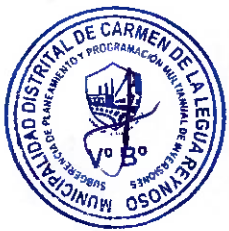



II. DECLARACIÓN DE POLÍTICA INSTITUCIONAL

Ser una institución encargada de mejorar el desarrollo del deporte, cultura, con inclusión social y seguridad social de la población del distrito satisfaciendo su bienestar.

Promoviendo además el desarrollo económico sostenible, aprovechando las potencialidades del distrito, así como también promover la igualdad de género, desarrollo de la gestión del riesgo de desastre en la mejora de la calidad de vida con los servicios de infraestructura pública y mantenimiento a la accesibilidad de las vías.

Finalmente, promoviendo la igualdad de género e implementando una administración moderna, eficiente, transparente y participativa, orientada en la mejoría de los servicios brindados por la entidad.

Lineamientos:

- ❖ Fomentar la ejecución de inversiones públicas con calidad y eficiencia, orientados a la reducción de las principales brechas.
- ❖ Promover la participación de la población en seguridad y vigilancia local.
- ❖ Gestionar e incrementar la recaudación municipal para el financiamiento de proyectos y actividades de interés público.
- ❖ Promover la inversión privada y propiciar las condiciones para mejorar la productividad y la competitividad en el distrito.
- ❖ Fortalecer la confianza de la población carmelina a través de una adecuada transparencia e imagen institucional con un enfoque de rendición de cuentas.
- ❖ Promover un ambiente saludable en el distrito, reduciendo la contaminación y conservando la biodiversidad.
- ❖ Promover la igualdad de género, mediante actividades inclusivas e incluyentes.





III. MISION INSTITUCIONAL

IMPULSAR UNA ADECUADA PRESTACIÓN DE SERVICIOS PÚBLICOS Y EL DESARROLLO ECONÓMICO Y SOCIAL PARA LA POBLACIÓN DEL DISTRITO DE CARMEN DE LA LEGUA REYNOSO, A TRAVÉS DE UNA GESTIÓN, PARTICIPATIVA, EFICIENTE, MODERNA Y TRANSPARENTE.

IV. ESTRUCTURA ORGÁNICA DE LA MUNICIPALIDAD DISTRITAL DE CARMEN DE LA LEGUA REYNOSO

La Municipalidad Distrital de Carmen de la Legua Reynoso es un órgano de gobierno local democrático que representa y gestiona los intereses de los carmelinos, promueve la participación ciudadana en la formulación de políticas públicas locales, desarrollando sus capacidades para brindar bienes y servicios públicos de calidad con eficacia y eficiencia haciendo uso responsable, transparente y estratégico de los recursos públicos; así como promover la inversión pública y privada, para mejorar la calidad de vida de los ciudadanos.

De acuerdo al Reglamento de Organización y Funciones (ROF), aprobado mediante Ordenanza N° 013-2019/MDCLR cuenta con la siguiente estructura orgánica:

01. ÓRGANOS DE ALTA DIRECCIÓN

Órgano Normativo y Diverso

01.01 Consejo municipal

01.01.01 Comisión de Regidores

Órgano Gobierno Ejecutivo

01.02 Alcaldía

Órgano Dirección Ejecutiva

01.03 Gerencia Municipal

02. ÓRGANOS CONSULTIVOS Y DE COORDINACIÓN

02.01 Consejo de Coordinación Local Distrital (CCLD)





- 02.02 Comité de Vigilancia y Control de Presupuesto Participativo
- 02.03 Junta de Delegados Vecinales
- 02.04 Comités Distritales de Seguridad Ciudadana
- 02.05 Plataforma de Defensa Civil
- 02.06 Grupo de Trabajo de Gestión del Riego y Desastres
- 02.07 Comité de Administración de Programa de Vaso de Leche
- 02.08 Comisión Ambiental Municipal

03. ÓRGANOS DE CONTROL INSTITUCIONAL

- 03.01 Órgano de Control Institucional

04. ÓRGANO DE DEFENSA JUDICIAL

- Procuraduría Pública Municipal

05. ÓRGANOS DE ASESORAMIENTO

- 05.01 Gerencia de Asesoría Jurídica
- 05.02 Gerencia de Planeamiento y Presupuesto
 - 05.02.1 Subgerencia de Planeamiento y Programación Multianual de Inversiones.

06. ÓRGANOS DE APOYO

- 06.01 Secretaría General
 - 06.01.1 Subgerencia de Gestión Documentaria
 - 06.01.2 Subgerencia de Registros Civiles
- 06.02 Oficina de Imagen Institucional
- 06.03 Gerencia de Administración y Finanzas
 - 06.03.1 Subgerencia de Recursos Humanos
 - 06.03.2 Subgerencia de Logística y Control Patrimonial
 - 06.03.3 Subgerencia de Contabilidad
 - 06.03.4 Subgerencia de Tesorería
 - 06.03.5 Subgerencia de Tecnologías de la Información
- 06.04 Subgerencia de Gestión del Riesgo de Desastres

07. ÓRGANOS DE LINEA

- 07.01 Gerencia de Desarrollo Urbano y Económico
 - 07.01.1 Subgerencia de Obras y Catastro
 - 07.01.2 Subgerencia de Desarrollo Económico
- 07.02 Gerencia de Desarrollo Humano
 - 07.02.1 Subgerencia de Educación, Cultura, Deporte y Juventud
 - 07.02.2 Subgerencia de Bienestar Social





- 07.02.3 Subgerencia de Participación Ciudadana
- 07.03 Gerencia de Desarrollo Ambiental
 - 07.03.1 Subgerencia de Limpieza Pública y Áreas Verdes
 - 07.03.2 Subgerencia de Sanidad y Gestión Ambiental
- 07.04 Gerencia de Seguridad Ciudadana y Transporte
 - 07.04.1 Subgerencia de Serenazgo
 - 07.04.2 Subgerencia de Transporte
- 07.05 Gerencia de Administración Tributaria
 - 07.05.1.1 Subgerencia de Registro, Recaudación y Ejecución Coactiva
 - 07.05.2 Subgerencia de Fiscalización





V. ORGANIGRAMA DE LA MUNICIPALIDAD DISTRITAL DE CARMEN DE LA LEGUA REYNOSO

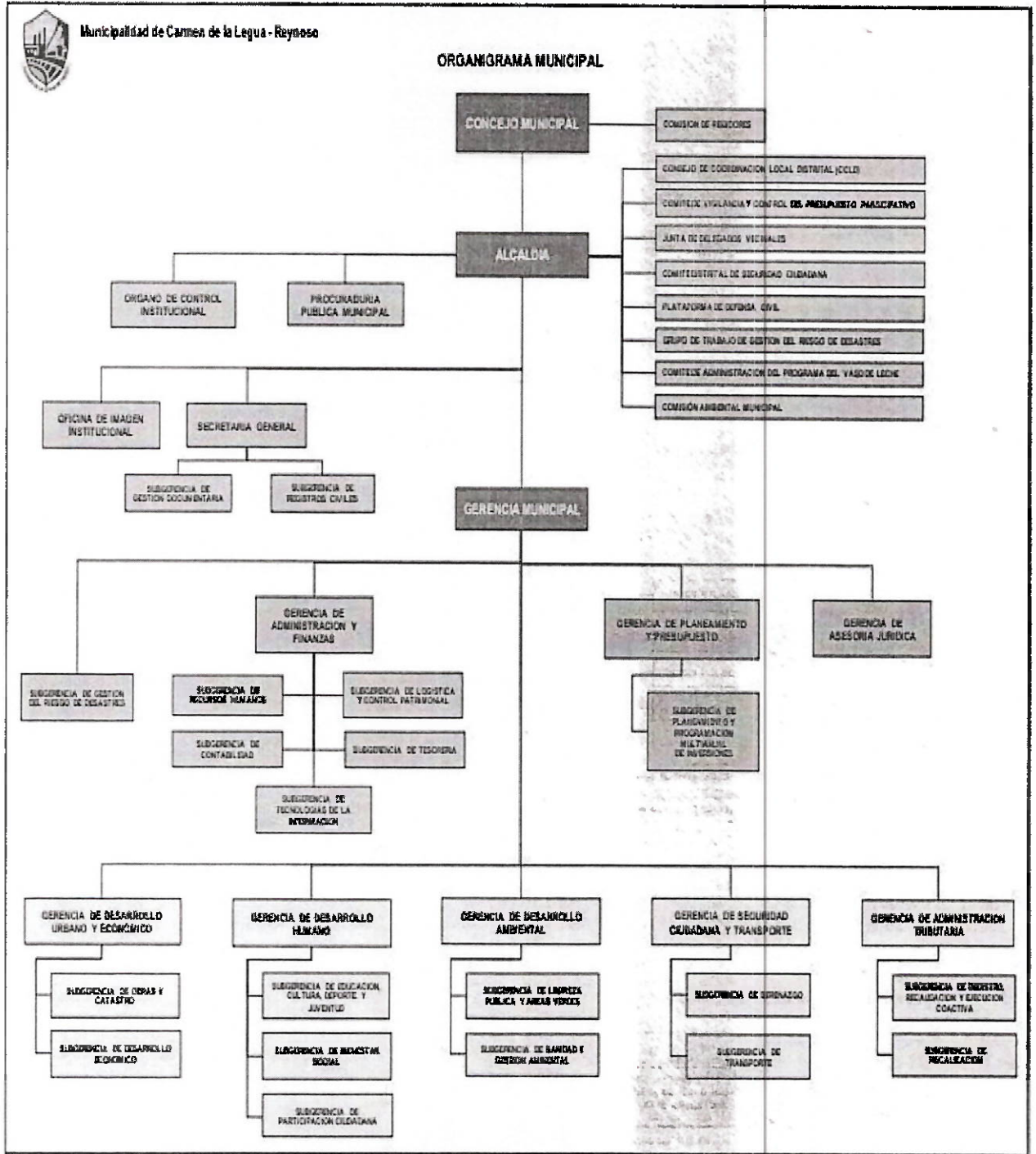



VI. ACCIONES ESTRATEGICAS INSTITUCIONALES PRIORIZADAS POR OBJETIVOS ESTRATÉGICOS INSTITUCIONALES

Acciones estratégicas Institucionales		Nombre del Indicador
Código	Descripción	
OEI. 01 REDUCIR LOS RIESGOS DE DESASTES EN EL DISTRITO DE CARMEN DE LA LEGUA REYNOSO		
AEI. 01.01	Estudios de vulnerabilidad y riesgos en servicios públicos integrales en beneficio de la población del distrito	Porcentaje de zonas vulnerables con evaluaciones de riesgos de desastres
AEI. 01.02	Medidas de protección implementadas adecuadamente frente a peligros en zonas críticas de la población del distrito	Porcentaje de avance de implementación de medidas de protección en zonas críticas
AEI. 01.03	Acciones de contingencia implementadas oportunamente en beneficio de la población del distrito	Porcentaje de implementación de acciones de respuesta
OEI. 02 PROMOVER LA COMPETITIVIDAD ECONÓMICA EN EL DISTRITO DE CARMEN DE LA LEGUA REYNOSO		
AEI. 02.01	Asistencia técnica en formalización oportuna orientada a los establecimientos comerciales del distrito	Porcentaje de avance de implementación de actividades de reactivación económica en el distrito
AEI. 02.02	Control y fiscalización oportuna de las actividades económicas en establecimientos comerciales del distrito	Porcentaje de establecimientos fiscalizados de actividades económicas en el distrito
OEI. 03 PROMOVER EL DESARROLLO URBANO TERRITORIAL ORDENADO Y SOSTENIBLE EN EL DISTRITO DE CARMEN DE LA LEGUA REYNOSO		
AEI. 03.01	Saneamiento básico con calidad en beneficio de la población del distrito	Porcentaje de viviendas urbanas con cobertura de agua potable y alcantarillado
AEI. 03.02	Espacios públicos recuperados y priorizados en beneficio del distrito	Porcentaje de espacios públicos recuperados en el distrito
AEI. 03.03	Saneamiento físico legal de predios focalizados en el distrito	Porcentaje de predios con saneamiento físico legal en el distrito
OEI. 04 PROMOVER LA GESTIÓN AMBIENTAL EN EL DISTRITO DE CARMEN DE LA LEGUA REYNOSO		





Acciones estratégicas Institucionales		Nombre del Indicador
Código	Descripción	
AEI. 04.01	Valoración y segregación permanente de residuos sólidos municipales en beneficio de la población del distrito	Porcentaje de toneladas de residuos sólidos orgánicos e inorgánicos valorados y segregados en fuente de origen
AEI. 04.02	Recolección y transporte de residuos sólidos oportunos y permanentes en beneficio de la población del distrito	Porcentaje de toneladas de residuos sólidos recogidos y transportados
AEI. 04.03	Mantenimiento y conservación permanente de áreas verdes de uso público en el distrito	Porcentaje de metros cuadrados de áreas verdes en estado óptimo de mantenimiento en el distrito
AEI. 04.04	Asistencia técnica oportuna en gestión ambiental a los ciudadanos en el distrito	Número de ciudadanos con asistencia técnica en gestión ambiental en el distrito
OEI. 05 REDUCIR LA INSEGURIDAD CIUDADANA EN EL DISTRITO DE CARMEN DE LA LEGUA REYNOSO		
AEI. 05.01	Programa de seguridad ciudadana focalizada a vecinos del distrito	Porcentaje de vecinos sensibilizados en seguridad ciudadana en el distrito
AEI. 05.02	Atención de incidencias en inseguridad ciudadana de manera oportuna reportadas por los vecinos del distrito	Número de incidencias atendidas en el distrito
OEI. 06 CONTRIBUIR CON LA CALIDAD EDUCATIVA EN EL DISTRITO DE CARMEN DE LA LEGUA REYNOSO		
AEI. 06.01	Programa académico pre universitario permanente y de calidad para estudiantes del distrito	Porcentaje de estudiantes que acceden al programa CEPREMUNI del distrito
AEI. 06.02	Servicio de bibliotecas de manera permanente e integral en beneficio de la población del distrito	Porcentaje de población que acceden a los servicios de biblioteca en el distrito
OEI. 07 CONTRIBUIR AL ACCESO DE LOS SERVICIOS SOCIALES CON IGUALDAD DE OPORTUNIDADES EN EL DISTRITO DE CARMEN DE LA LEGUA REYNOSO		
AEI. 07.01	Programas sociales de forma permanente para la población en el distrito	Porcentaje de población que acceden a los programas sociales
AEI. 07.02	Programas de actividades deportivas y multidisciplinarias municipales de fácil acceso para la población del distrito	Porcentaje de la población que accede a los programas deportivos y multidisciplinarias del distrito





Acciones estratégicas Institucionales		Nombre del Indicador
Código	Descripción	
AEI. 07.03	Programas de salud preventivo - promocional orientados a favor de la población del distrito	Porcentaje de la población que acceden a los programas de salud preventivo - promocional en el distrito
OEI. 08 MODERNIZAR LA GESTIÓN INSTITUCIONAL DE LA MUNICIPAL CARMEN DE LA LEGUA REYNOSO		
AEI. 08.01	Recaudación tributaria oportuna y permanente en beneficio de la municipalidad	Porcentaje de impuestos y tributos recaudados respecto a los emitidos
AEI. 08.02	Acciones institucionales de integridad y lucha contra la corrupción Implementadas en la municipalidad	Porcentaje de avances de acciones institucionales de integridad y lucha contra la corrupción
AEI. 08.03	Transformación digital oportunamente implementada en la municipalidad	Porcentaje de avance de la implementación de los procesos con transformación digital
AEI. 08.04	Instrumentos de gestión actualizados e implementados en la municipalidad	Porcentaje de avance de la actualización e implementación de los instrumentos de gestión

VII. EVOLUCIÓN DEL PIA – MDCLR

En los últimos cinco años el Presupuesto Institucional Anual - PIA, de la Municipalidad Distrital de Carmen de la Legua Reynoso ha venido incrementando a excepción del periodo 2021. Para el periodo 2021 se obtuvo un PIA de S/ 30,706,303, siendo este el mas bajo de los últimos seis años.





VIII. PROGARMACIÓN FÍSICA Y FINANCIERA DE LAS ACTIVIDADES OPERATIVAS

A continuación, se muestra la programación de las actividades operativas e inversiones de los órganos y unidades orgánicas para el año fiscal 2024, las mismas que contienen sus respectivas metas físicas y financieras, las cuales serán presentados en el formato denominado Anexo B-5 obtenido a través del aplicativo Ceplan V.01.

Las actividades e inversiones del POI 2024 ha sido formulada por los órganos y unidades orgánicas de las MDCLR, tomando en consideración la articulación de las mismas con las acciones estratégicas institucionales establecidas en el Plan Estratégico Institucionales – PEI 2023-2026 y el ámbito de sus respectivas competencias conforme al Reglamento de Organización Y Funciones; así como también de los importes asignados, así como también los importes asignados en el PIA, APROBADO PARA EL AÑO FISCAL 2024.

IX. ANEXOS



**PLAN OPERATIVO INSTITUCIONAL
- POI 2024 CONSISTENCIADO CON
EL PRESUPUESTO
INSTITUCIONAL DE APERTURA -
PIA 2024 MEDIANTE EL
APLICATIVO CEPLAN**

ANEXO B-5



**MUNICIPALIDAD DISTRITAL DE
CARMEN DE LA LEGUA REYNOSO**

COD.	Actividad Operativa / Inversiones	Ubigeo	U.M.	Prioridad	Meta	1	2	3	4	5	6	7	8	9	10	11	12	Total Anual
AOI30067900703	REGISTRO CLASIFICACION Y MANTENIMIENTO DE EXPEDIENTES CIVILES LABORALES, PENALES Y ADMINISTRATIVOS EN TRAMITE	070103 : CARMEN DE LA LEGUA REYNOSO	001 : ACCION	1 : Muy Alta	Fisico	25	6	40	25	25	25	25	25	25	25	25	25	296
AOI30067900704	ACCIONES LEGALES EJERCIDAS EN LOS DIFERENTES PROCESOS JUDIALES (LABORALES CIVILES CONTENSIOSOS ADMINISTRATIVOS CONSTITUCIONALES Y PENALES)	070103 : CARMEN DE LA LEGUA REYNOSO	001 : ACCION	1 : Muy Alta	Financiero S/.	1,200	1,200	1,200	1,200	1,200	1,200	1,200	1,200	1,200	1,200	1,200	1,200	14,400
AOI30067900705	INTERPONER DEMANDAS	070103 : CARMEN DE LA LEGUA REYNOSO	001 : ACCION	1 : Muy Alta	Fisico	40	6	40	40	40	40	40	40	40	40	40	40	446
AOI30067900706	ATENCION DE AUDIENCIAS	070103 : CARMEN DE LA LEGUA REYNOSO	001 : ACCION	1 : Muy Alta	Financiero S/.	88,250	88,400	88,275	88,400	88,275	88,400	88,250	88,400	88,275	88,400	88,275	88,400	1,060,000
300679	MUNICIPALIDAD DISTRITAL DE CARMEN DE LA LEGUA REYNOSO - MUNICIPALIDAD DISTRITAL DE CARMEN DE LA LEGUA REYNOSO				Fisico	40	6	40	40	40	40	40	40	40	40	40	40	446
02.04.01	OFICINA DE SECRETARIA GENERAL				Financiero S/.	2,000	2,000	2,000	2,000	2,000	2,000	2,000	2,000	2,000	2,000	2,000	2,000	24,000
300679	MUNICIPALIDAD DISTRITAL DE CARMEN DE LA LEGUA REYNOSO - MUNICIPALIDAD DISTRITAL DE CARMEN DE LA LEGUA REYNOSO				Fisico	18	6	40	18	18	18	18	18	18	18	18	18	226
02.04.02	SUBGERENCIA DE GESTION DOCUMENTARIA				Financiero S/.	1,800	1,884	1,800	1,883	1,800	2,383	1,300	2,384	1,300	2,383	1,300	2,383	22,600

OEI.08 MODERNIZAR LA GESTIÓN INSTITUCIONAL DE LA MUNICIPALIDAD DE CARMEN DE LA LEGUA REYNOSO
AEI.08.03 TRANSFORMACIÓN DIGITAL OPORTUNAMENTE IMPLEMENTADA EN LA MUNICIPALIDAD

COD.	Actividad Operativa / Inversiones	Ubigeo	U.M.	Prioridad	Meta	PROGRAMACION												Total Anual
						1	2	3	4	5	6	7	8	9	10	11	12	
AOI30067900018	SESIÓN DE CONCEJO ORDINARIA	070103 : CARMEN DE LA LEGUA REYNOSO	001 : ACCION	1 : Muy Alta	Fisico	2	2	2	2	2	2	2	2	2	2	2	2	24
AOI30067900020	ELABORACIÓN DE RESOLUCIONES DE ALCALDÍA	070103 : CARMEN DE LA LEGUA REYNOSO	105 : RESOLUCION	1 : Muy Alta	Financiero S/.	9,300	9,300	9,300	9,300	9,300	9,300	9,300	9,300	9,300	9,300	9,300	9,300	113,600
AOI30067900021	ELABORACIÓN DE ACUERDOS DE CONCEJO	070103 : CARMEN DE LA LEGUA REYNOSO	001 : ACCION	1 : Muy Alta	Fisico	26	25	26	23	21	15	18	26	25	25	24	19	273
AOI30067900022	ELABORACIÓN DE ORDENANZAS	070103 : CARMEN DE LA LEGUA REYNOSO	001 : ACCION	1 : Muy Alta	Financiero S/.	12,991	12,991	12,991	12,991	12,991	12,991	12,991	12,991	12,991	12,991	12,991	12,991	155,897
AOI30067900408	SESIÓN DE CONCEJO EXTRAORDINARIA	070103 : CARMEN DE LA LEGUA REYNOSO	001 : ACCION	1 : Muy Alta	Fisico	7	5	4	7	9	4	6	4	3	3	4	3	59
AOI30067900484	ATENCIÓN DE SOLICITUDES DE INFORMACIÓN EN EL MARCO DE LA LEY DE TRANSPARENCIA	070103 : CARMEN DE LA LEGUA REYNOSO	037 : DOCUMENTO EMITIDO	1 : Muy Alta	Financiero S/.	2,864	2,864	2,864	2,864	2,864	2,864	2,864	2,864	2,864	2,864	2,864	2,864	34,371
AOI30067900491	GESTIONAR LA PUBLICACIÓN DE NORMAS MUNICIPALES EMITIDAS POR EL CONCEJO MUNICIPAL Y ALCALDÍA, EN EL DIARIO OFICIAL EL PERUANO	070103 : CARMEN DE LA LEGUA REYNOSO	036 : DOCUMENTO	1 : Muy Alta	Fisico	5	6	5	6	5	6	5	6	5	6	5	6	66
AOI30067900651	ELABORACIÓN DE ACTAS	070103 : CARMEN DE LA LEGUA REYNOSO	001 : ACCION	1 : Muy Alta	Financiero S/.	3,364	3,364	3,364	3,364	3,364	3,364	3,364	3,364	3,364	3,364	3,364	3,364	40,371
300679	MUNICIPALIDAD DISTRITAL DE CARMEN DE LA LEGUA REYNOSO - MUNICIPALIDAD DISTRITAL DE CARMEN DE LA LEGUA REYNOSO				Fisico	2	2	2	2	2	2	2	2	2	2	2	2	24
02.04.02	SUBGERENCIA DE GESTION DOCUMENTARIA				Financiero S/.	2,864	2,364	2,864	2,364	2,864	2,364	2,864	2,364	2,864	2,364	2,864	2,364	30,871
300679	MUNICIPALIDAD DISTRITAL DE CARMEN DE LA LEGUA REYNOSO - MUNICIPALIDAD DISTRITAL DE CARMEN DE LA LEGUA REYNOSO				Fisico	28	30	29	28	29	30	29	27	30	29	18	24	331
02.04.02	SUBGERENCIA DE GESTION DOCUMENTARIA				Financiero S/.	3,564	3,564	3,564	3,564	3,564	3,564	3,564	3,564	3,564	3,564	3,564	3,564	37,771
300679	MUNICIPALIDAD DISTRITAL DE CARMEN DE LA LEGUA REYNOSO - MUNICIPALIDAD DISTRITAL DE CARMEN DE LA LEGUA REYNOSO				Fisico	2	3	3	2	3	2	3	2	3	2	3	2	30
02.04.02	SUBGERENCIA DE GESTION DOCUMENTARIA				Financiero S/.	3,864	2,364	3,864	2,364	3,864	2,364	3,864	2,364	3,864	2,364	3,864	2,364	37,371
300679	MUNICIPALIDAD DISTRITAL DE CARMEN DE LA LEGUA REYNOSO - MUNICIPALIDAD DISTRITAL DE CARMEN DE LA LEGUA REYNOSO				Fisico	2	2	2	2	2	2	2	2	2	2	2	2	24
02.04.02	SUBGERENCIA DE GESTION DOCUMENTARIA				Financiero S/.	3,000	3,000	3,000	3,000	3,000	3,000	3,000	3,000	3,000	3,000	3,000	3,000	36,000

OEI.08 MODERNIZAR LA GESTIÓN INSTITUCIONAL DE LA MUNICIPALIDAD DE CARMEN DE LA LEGUA REYNOSO
AEI.08.03 TRANSFORMACIÓN DIGITAL OPORTUNAMENTE IMPLEMENTADA EN LA MUNICIPALIDAD

COD.	Actividad Operativa / Inversiones	Ubigeo	U.M.	Prioridad	Meta	PROGRAMACION												Total Anual
						1	2	3	4	5	6	7	8	9	10	11	12	
AOI30067900064	REALIZACIÓN DE DESCARGO DE DOCUMENTOS	070103 : CARMEN DE LA LEGUA REYNOSO	036 : DOCUMENTO	1 : Muy Alta	Fisico	100	100	100	100	100	100	100	100	100	100	100	100	1200
AOI30067900065	ORGANIZACIÓN, EJECUCIÓN Y CONTROL DE	070103 : CARMEN DE LA LEGUA REYNOSO	001 : ACCION	1 : Muy Alta	Financiero S/.	6,223	6,223	6,223	6,223	6,223	6,223	6,223	6,223	6,223	6,223	6,223	6,223	74,679
					Fisico	1	1	1	1	1	1	1	1	1	1	1	1	12



COD.	Actividad Operativa / Inversiones	Ubigeo	U.M.	Prioridad	PROGRAMACION												Total Anual	
					1	2	3	4	5	6	7	8	9	10	11	12		
070103 : CARMEN DE LA LEGUA REYNOSO	EJECUCIÓN DEL REGISTRO Y CONSERVACION DE DOCUMENTOS ARCHIVADOS	001 : ACCION	1 : Muy Alta	Físico	1	1	1	1	1	1	1	1	1	1	1	1	1	12
AOI30067900066				Financiero S/.	13,023	13,023	13,023	13,023	13,023	13,023	13,023	13,023	13,023	13,023	13,023	13,023	13,023	156,471
070103 : CARMEN DE LA LEGUA REYNOSO	RECEPCION DE CARTAS, OFICIOS, MEMOS, INFORMES, ENTRE OTROS	001 : ACCION	1 : Muy Alta	Físico	60	60	60	60	60	60	60	60	60	60	60	60	60	720
AOI30067900070				Financiero S/.	7,223	7,223	7,223	7,223	7,223	7,223	7,223	7,223	7,223	7,223	7,223	7,223	7,223	86,678
070103 : CARMEN DE LA LEGUA REYNOSO	DIFUSIÓN DE LA POLITICA DE INGRESO Y SALIDA DE DOCUMENTOS	036 : DOCUMENTO	1 : Muy Alta	Físico	500	500	500	500	500	500	500	500	500	500	500	500	500	6000
AOI30067900629				Financiero S/.	2,500	2,500	2,500	2,500	2,500	2,500	2,500	2,500	2,500	2,500	2,500	2,500	2,500	30,000
070103 : CARMEN DE LA LEGUA REYNOSO	RECEPCIÓN Y ATENCIÓN DE DOCUMENTOS AL CIUDADANO	001 : ACCION	1 : Muy Alta	Físico	898	1300	1400	910	880	1000	1000	1100	950	1100	980	1200	12718	
AOI30067900630				Financiero S/.	2,500	2,500	2,500	2,500	2,500	2,500	2,500	2,500	2,500	2,500	2,500	2,500	30,000	
070103 : CARMEN DE LA LEGUA REYNOSO	ACONDICIONAMIENTO DE TRABAJOS ARCHIVISTICOS	001 : ACCION	1 : Muy Alta	Físico	1	1	1	1	1	1	1	1	1	1	1	1	12	
AOI30067900631				Financiero S/.	2,500	2,500	2,500	2,500	2,500	2,500	2,500	2,500	2,500	2,500	2,500	2,500	30,000	

Unidad Ejecutora : 300679 - MUNICIPALIDAD DISTRICTAL DE CARMEN DE LA LEGUA REYNOSO
Centro de Costo : 02.04.03 - SUBGERENCIA DE REGISTROS CIVILES

OEI.08 MODERNIZAR LA GESTIÓN INSTITUCIONAL DE LA MUNICIPALIDAD DE CARMEN DE LA LEGUA REYNOSO
AEI.08.03 TRANSFORMACIÓN DIGITAL OPORTUNAMENTE IMPLEMENTADA EN LA MUNICIPALIDAD

COD.	Actividad Operativa / Inversiones	Ubigeo	U.M.	Prioridad	PROGRAMACION												Total Anual
					1	2	3	4	5	6	7	8	9	10	11	12	
070103 : CARMEN DE LA LEGUA REYNOSO	APERTURA DE PLEGO MATRIMONIAL	001 : ACCION	1 : Muy Alta	Físico	20	25	20	20	20	20	20	20	25	10	20	20	240
AOI30067900082				Financiero S/.	0	0	0	0	0	0	0	0	0	0	0	0	0
070103 : CARMEN DE LA LEGUA REYNOSO	EJECUCIÓN DE CEREMONIA, HORARIO NORMAL	001 : ACCION	1 : Muy Alta	Físico	4	4	4	3	4	4	4	4	4	2	4	4	45
AOI30067900083				Financiero S/.	0	0	0	0	0	0	0	0	0	0	0	0	0
070103 : CARMEN DE LA LEGUA REYNOSO	EJECUCIÓN DE CEREMONIA FUERA HORARIO	001 : ACCION	1 : Muy Alta	Físico	7	7	7	7	7	7	7	7	7	5	7	7	82
AOI30067900084				Financiero S/.	0	0	0	0	0	0	0	0	0	0	0	0	0
070103 : CARMEN DE LA LEGUA REYNOSO	EJECUCIÓN DE CEREMONIA SÁBADO, DOMINGOS Y FERIADOS	001 : ACCION	1 : Muy Alta	Físico	8	8	8	8	8	8	8	8	8	5	8	8	93
AOI30067900085				Financiero S/.	0	0	0	0	0	0	0	0	0	0	0	0	0
070103 : CARMEN DE LA LEGUA REYNOSO	EJECUCIÓN DE CEREMONIA FUERA DISTRITO	001 : ACCION	1 : Muy Alta	Físico	5	6	5	5	5	5	5	5	6	4	5	5	61
AOI30067900086				Financiero S/.	0	0	0	0	0	0	0	0	0	0	0	0	0
070103 : CARMEN DE LA LEGUA REYNOSO	EJECUCIÓN DE CEREMONIA DENTRO DEL DISTRITO	001 : ACCION	1 : Muy-Alta	Físico	4	5	4	4	4	4	4	4	4	3	4	4	49
AOI30067900087				Financiero S/.	0	0	0	0	0	0	0	0	0	0	0	0	0
070103 : CARMEN DE LA LEGUA REYNOSO	EJECUCIÓN DE SEPARACIÓN CONVENCIONAL	001 : ACCION	1 : Muy Alta	Físico	11	11	11	11	11	11	11	11	11	11	11	11	132
AOI30067900089				Financiero S/.	0	0	0	0	0	0	0	0	0	0	0	0	0
070103 : CARMEN DE LA LEGUA REYNOSO	EJECUCIÓN DE DIVORCIO ULTERIOR	001 : ACCION	1 : Muy Alta	Físico	13	13	13	13	13	13	13	13	13	13	13	13	156
AOI30067900090				Financiero S/.	0	0	0	0	0	0	0	0	0	0	0	0	0
070103 : CARMEN DE LA LEGUA REYNOSO	POSTERGACIÓN FECHA MATRIMONIO	001 : ACCION	1 : Muy Alta	Físico	2	2	2	1	2	2	2	2	2	2	2	2	23
AOI30067900092				Financiero S/.	0	0	0	0	0	0	0	0	0	0	0	0	0
070103 : CARMEN DE LA LEGUA REYNOSO	PUBLICACIÓN DE EDICTOS DE OTRAS MUNICIPALIDADES	001 : ACCION	1 : Muy Alta	Físico	2	1	1	1	2	2	2	2	2	2	2	2	21
AOI30067900093				Financiero S/.	0	0	0	0	0	0	0	0	0	0	0	0	0
070103 : CARMEN DE LA LEGUA REYNOSO	ATENCIÓN AL DERECHO DE BÚSQUEDA DE EVIDENTE	001 : ACCION	1 : Muy Alta	Físico	5	5	5	5	5	5	5	5	4	5	4	4	57
AOI30067900097				Financiero S/.	0	0	0	0	0	0	0	0	0	0	0	0	0



AOI30067900098 EXPEDIENTES ADM. MATRIMONIO O DIVORCIO 001 : ACCION 1 : Muy Alta Financiero S/. 0 0 0 0 0 0 0 0 0 0 0 0 0 0 0 0 0 0

Unidad Ejecutora : 300679: MUNICIPALIDAD DISTRITAL DE CARMEN DE LA LEGUA REYNOSO - MUNICIPALIDAD DISTRITAL DE CARMEN DE LA LEGUA REYNOSO
 Centro de Costo: 02.05 - OFICINA DE IMAGEN INSTITUCIONAL

OEI.08 MODERNIZAR LA GESTIÓN INSTITUCIONAL DE LA MUNICIPALIDAD DE CARMEN DE LA LEGUA REYNOSO
 AEI.08.03 TRANSFORMACIÓN DIGITAL OPORTUNAMENTE IMPLEMENTADA EN LA MUNICIPALIDAD

COD.	Actividad Operativa / Inversiones	Ubigeo	U.M.	Prioridad	Meta	PROGRAMACIÓN												Total Anual
						1	2	3	4	5	6	7	8	9	10	11	12	
AOI30067900690	ACTIVIDADES DE LA INSTITUCIÓN EDIL CON LA PARTICIPACIÓN DE LOS VECINOS Y ENTIDADES PÚBLICAS Y/O PRIVADAS DEL DISTRITO	070103 : CARMEN DE LA LEGUA REYNOSO	001 : ACCION	1 : Muy Alta	Físico	15	25	25	20	25	20	25	20	25	20	20	25	265
AOI30067900691	ELABORACIÓN DE NOTAS DE PRENSA, TRANSMISIONES EN VIVO Y REPORTAJES PARA EL FACEBOOK Y LA PÁGINA WEB DE LA MUNICIPALIDAD	070103 : CARMEN DE LA LEGUA REYNOSO	036 : DOCUMENTO	1 : Muy Alta	Financiero S/.	1,000	3,000	1,000	3,000	1,000	3,000	1,000	3,019	1,000	1,000	1,000	1,000	20,019
AOI30067900692	REALIZACIÓN DE TARJETAS DE SALUDO, POR ANIVERSARIO U ONOMÁSTICO A DIFERENTES AUTORIDADES A NIVEL NACIONAL.	070103 : CARMEN DE LA LEGUA REYNOSO	001 : ACCION	1 : Muy Alta	Físico	30	30	30	30	30	30	30	30	30	30	30	30	360
AOI30067900693	ELABORACIÓN DEL BOLETÍN MUNICIPAL TRIMESTRAL "CARMELINO INFORMA".	070103 : CARMEN DE LA LEGUA REYNOSO	036 : DOCUMENTO	1 : Muy Alta	Financiero S/.	500	500	500	500	500	500	500	500	500	500	500	500	6,000
AOI30067900694	EVENTOS PROTOCOLARES DE LA INSTITUCIÓN, INAUGURACIONES, OFRENDAS FLORALES, RECIBIMIENTO DE AUTORIDADES , CONGRESISTAS EMBALAJADORES, ALCALDES ETC.	070103 : CARMEN DE LA LEGUA REYNOSO	001 : ACCION	1 : Muy Alta	Físico	25	25	25	25	25	25	25	25	25	25	25	25	300
AOI30067900695	GRABACIÓN DE AUDIOS Y SPOT PUBLICITARIO	070103 : CARMEN DE LA LEGUA REYNOSO	001 : ACCION	1 : Muy Alta	Financiero S/.	2,500	2,500	5,000	2,500	2,500	2,500	2,500	2,500	5,000	2,500	2,500	2,500	35,000
AOI30067900696	DISEÑO DE BANNER PASACALLE, DÍPTICOS VOLANTES, POSTERAS, MOSQUITOS CUPONERAS ETC	070103 : CARMEN DE LA LEGUA REYNOSO	001 : ACCION	1 : Muy Alta	Físico	150	200	200	200	200	200	200	200	200	200	200	200	2,350
AOI30067900697	GESTIÓN ADMINISTRATIVA EN LA DOCUMENTACIÓN DE LA OFICINA.	070103 : CARMEN DE LA LEGUA REYNOSO	001 : ACCION	1 : Muy Alta	Financiero S/.	3,900	3,900	3,900	3,900	3,900	3,900	3,900	3,900	3,900	3,900	3,900	3,900	46,800
AOI30067900698	ELABORACIÓN DE DOCUMENTALES Y VIDEOS INSTITUCIONALES	070103 : CARMEN DE LA LEGUA REYNOSO	001 : ACCION	1 : Muy Alta	Físico	20	20	20	20	20	20	20	20	20	20	20	20	240
AOI30067900699	RECIBIMIENTO Y ATENCIÓN PROTOCOLAR DE AUTORIDADES QUE VISITAN EL DISTRITO.	070103 : CARMEN DE LA LEGUA REYNOSO	001 : ACCION	1 : Muy Alta	Financiero S/.	22,500	21,500	21,000	22,500	22,000	22,500	22,000	22,000	20,500	21,500	21,500	21,795	261,795
AOI30067900698	ELABORACIÓN DE DOCUMENTALES Y VIDEOS INSTITUCIONALES	070103 : CARMEN DE LA LEGUA REYNOSO	001 : ACCION	1 : Muy Alta	Físico	0	5	0	5	0	5	0	5	0	5	0	5	30
AOI30067900699	RECIBIMIENTO Y ATENCIÓN PROTOCOLAR DE AUTORIDADES QUE VISITAN EL DISTRITO.	070103 : CARMEN DE LA LEGUA REYNOSO	001 : ACCION	1 : Muy Alta	Financiero S/.	5,000	5,000	5,000	5,000	5,000	5,000	5,000	5,000	5,000	5,000	5,000	5,000	60,000
AOI30067900699	RECIBIMIENTO Y ATENCIÓN PROTOCOLAR DE AUTORIDADES QUE VISITAN EL DISTRITO.	070103 : CARMEN DE LA LEGUA REYNOSO	001 : ACCION	1 : Muy Alta	Físico	25	25	25	25	25	25	25	25	25	25	25	25	300
AOI30067900699	RECIBIMIENTO Y ATENCIÓN PROTOCOLAR DE AUTORIDADES QUE VISITAN EL DISTRITO.	070103 : CARMEN DE LA LEGUA REYNOSO	001 : ACCION	1 : Muy Alta	Financiero S/.	1,500	1,500	1,500	1,500	1,500	1,500	1,500	1,500	1,500	1,500	1,500	1,500	18,000

Unidad Ejecutora : 300679: MUNICIPALIDAD DISTRITAL DE CARMEN DE LA LEGUA REYNOSO - MUNICIPALIDAD DISTRITAL DE CARMEN DE LA LEGUA REYNOSO
 Centro de Costo: 03.01 - GERENCIA MUNICIPAL

OEI.08 MODERNIZAR LA GESTIÓN INSTITUCIONAL DE LA MUNICIPALIDAD DE CARMEN DE LA LEGUA REYNOSO
 AEI.08.03 TRANSFORMACIÓN DIGITAL OPORTUNAMENTE IMPLEMENTADA EN LA MUNICIPALIDAD

COD.	Actividad Operativa / Inversiones	Ubigeo	U.M.	Prioridad	Meta	PROGRAMACIÓN												Total Anual
						1	2	3	4	5	6	7	8	9	10	11	12	
AOI30067900601	RECEPCIÓN DE DOCUMENTOS (INFORMES, MEMORANDOS, INFORMES MÚLTIPLES, CARTAS, OFICIOS MÚLTIPLES, CARTA ABIERTA	070103 : CARMEN DE LA LEGUA REYNOSO	001 : ACCION	1 : Muy Alta	Físico	150	150	150	152	155	160	150	155	155	160	155	150	1,837
AOI30067900602	ELABORACIÓN DE DOCUMENTOS (MEMORANDOS, MEMORANDOS MÚLTIPLES, INFORMES, CARTAS, OFICIOS	070103 : CARMEN DE LA LEGUA REYNOSO	037 : DOCUMENTO EMITIDO	1 : Muy Alta	Financiero S/.	3,000	3,000	3,000	3,000	3,000	3,000	3,000	3,000	3,000	3,000	3,000	3,000	36,000
AOI30067900603	ELABORACIÓN Y APROBACIÓN DE RESOLUCIONES GERENCIALES	070103 : CARMEN DE LA LEGUA REYNOSO	105 : RESOLUCION	1 : Muy Alta	Físico	10	10	10	10	10	10	10	10	10	10	10	10	120
AOI30067900603	ELABORACIÓN Y APROBACIÓN DE RESOLUCIONES GERENCIALES	070103 : CARMEN DE LA LEGUA REYNOSO	105 : RESOLUCION	1 : Muy Alta	Financiero S/.	4,000	4,000	4,000	4,000	4,000	4,000	4,000	4,000	4,000	4,000	4,000	4,000	48,000
AOI30067900603	ELABORACIÓN Y APROBACIÓN DE RESOLUCIONES GERENCIALES	070103 : CARMEN DE LA LEGUA REYNOSO	105 : RESOLUCION	1 : Muy Alta	Físico	10	10	10	10	10	10	10	10	10	10	10	10	120
AOI30067900603	ELABORACIÓN Y APROBACIÓN DE RESOLUCIONES GERENCIALES	070103 : CARMEN DE LA LEGUA REYNOSO	105 : RESOLUCION	1 : Muy Alta	Financiero S/.	6,000	6,000	6,000	6,000	6,000	6,000	6,000	6,000	6,000	6,000	6,000	6,000	72,000



COD.	Actividad Operativa / Inversiones	Ubigeo	U.M.	Prioridad	Meta	PROGRAMACION												Total Anual							
						1	2	3	4	5	6	7	8	9	10	11	12								
AO130067900604	FUNCIONARIOS	070103 : CARMEN DE LA LEGUA REYNOSO	001 : ACCION	1 : Muy Alta	Financiero S/.	1,000	1,000	1,000	1,000	1,000	1,000	1,000	1,000	1,000	1,000	1,000	1,000	1,000	1,000	1,000	1,000	1,000	1,000	12,000	
AO130067900605	ELABORACIÓN E IMPLEMENTACIÓN DE LOS PLANES DE ACCIÓN	070103 : CARMEN DE LA LEGUA REYNOSO	001 : ACCION	1 : Muy Alta	Físico	0	0	1	0	1	0	1	1	0	0	1	0	0	1	1	0	1	1	6	42,000
AO130067900606	IMPLEMENTACIÓN DEL SISTEMA DE CONTROL INTERNO	070103 : CARMEN DE LA LEGUA REYNOSO	001 : ACCION	1 : Muy Alta	Físico	0	0	1	0	1	0	1	0	1	0	1	0	1	0	1	1	0	1	6	24,000
AO130067900607	SEGUIMIENTO Y APLICACIÓN DE MEDIDAS CORRECTIVAS EMITIDAS POR OCI	070103 : CARMEN DE LA LEGUA REYNOSO	036 : DOCUMENTO	1 : Muy Alta	Financiero S/.	0	0	4,000	0	4,000	0	4,000	0	4,000	0	4,000	0	4,000	0	4,000	0	4,000	0	24,000	38,500
AO130067900608	ASISTIR A LAS SESIONES DE CONSEJO	070103 : CARMEN DE LA LEGUA REYNOSO	001 : ACCION	1 : Muy Alta	Físico	2	3	2	2	2	2	2	2	2	2	2	2	2	2	2	2	2	2	27	14,400
AO130067900609	PROPONER DIRECTIVAS Y/O REGLAMENTOS RELACIONADOS A TEMAS DE SU COMPETENCIA	070103 : CARMEN DE LA LEGUA REYNOSO	610 : DOCUMENTO TECNICO	1 : Muy Alta	Físico	1	1	1	1	0	1	1	0	0	1	1	0	1	1	1	0	1	0	8	24,000
AO130067900610	PARTICIPACIÓN EN CURSOS DE CAPACITACIÓN	070103 : CARMEN DE LA LEGUA REYNOSO	001 : ACCION	1 : Muy Alta	Físico	1	1	1	0	1	0	1	0	1	0	1	0	1	0	1	0	1	0	8	16,761

Unidad Ejecutora : 300679 - MUNICIPALIDAD DISTRICTAL DE CARMEN DE LA LEGUA REYNOSO
Centro de Costo : 03.02.01 - GERENCIA DE ADMINISTRACIÓN Y FINANZAS

OEI.08 MODERNIZAR LA GESTIÓN INSTITUCIONAL DE LA MUNICIPALIDAD DE CARMEN DE LA LEGUA REYNOSO
AEI.08.03 TRANSFORMACIÓN DIGITAL OPORTUNAMENTE IMPLEMENTADA EN LA MUNICIPALIDAD

COD.	Actividad Operativa / Inversiones	Ubigeo	U.M.	Prioridad	Meta	PROGRAMACION												Total Anual						
						1	2	3	4	5	6	7	8	9	10	11	12							
AO130067900135	EMISIÓN DE RESOLUCIONES GERENCIALES	070103 : CARMEN DE LA LEGUA REYNOSO	037 : DOCUMENTO EMITIDO	1 : Muy Alta	Físico	20	20	20	20	20	20	20	20	20	20	20	20	20	20	20	20	20	20	240
AO130067900136	AUTORIZACIÓN DE COMPROMISOS DE PAGO CONFORME LA DISPONIBILIDAD FINANCIERA.	070103 : CARMEN DE LA LEGUA REYNOSO	036 : DOCUMENTO	1 : Muy Alta	Financiero S/.	1,471	2,471	1,471	2,471	1,471	2,471	1,471	2,471	1,471	2,471	1,471	2,471	1,471	2,471	1,471	2,471	1,471	2,471	26,657
AO130067900137	EMISIÓN DE DIRECTIVAS E INSTRUMENTOS DE GESTIÓN	070103 : CARMEN DE LA LEGUA REYNOSO	610 : DOCUMENTO TECNICO	1 : Muy Alta	Físico	1	1	1	1	1	1	1	1	1	1	1	1	1	1	1	1	1	1	12
AO130067900138	EMISIÓN DE INFORMES, MEMORÁNDUM, OFICIOS, CARTAS Y PROVEIDOS	070103 : CARMEN DE LA LEGUA REYNOSO	036 : DOCUMENTO	1 : Muy Alta	Financiero S/.	1,471	1,471	3,471	1,471	3,471	1,471	3,471	1,471	3,471	1,471	3,471	1,471	3,471	1,471	3,471	1,471	3,471	1,471	27,657
AO130067900139	ATENCIÓN DE REQUERIMIENTOS NO PREVISIBLES	070103 : CARMEN DE LA LEGUA REYNOSO	001 : ACCION	1 : Muy Alta	Físico	39	39	39	39	39	39	39	39	39	39	39	39	39	39	39	39	39	39	468
AO130067900140	CUMPLIMIENTO DE COMPROMISOS ADQUIRIDOS EN AÑOS ANTERIORES	070103 : CARMEN DE LA LEGUA REYNOSO	001 : ACCION	1 : Muy Alta	Financiero S/.	2,621	2,621	2,621	2,621	2,621	2,621	2,621	2,621	2,621	2,621	2,621	2,621	2,621	2,621	2,621	2,621	2,621	2,621	31,457
AO130067900141	COORDINACIÓN Y SUPERVISIÓN PARA GESTIÓN DE DEUDAS SUNAT, AFP, OTROS	070103 : CARMEN DE LA LEGUA REYNOSO	001 : ACCION	1 : Muy Alta	Físico	60	60	60	60	60	60	60	60	60	60	60	60	60	60	60	60	60	60	720
AO130067900142	SUPERVISIÓN Y CONTROL DEL SISTEMA ADMINISTRATIVO: CONTABILIDAD, RECURSOS HUMANOS, LOGÍSTICA, SISTEMAS INFORMÁTICOS Y TESORERÍA	070103 : CARMEN DE LA LEGUA REYNOSO	001 : ACCION	1 : Muy Alta	Financiero S/.	0	0	51,000	51,000	44,000	44,000	44,000	44,000	44,000	44,000	44,000	44,000	41,758	45,000	45,000	45,000	45,000	45,000	461,758
AO130067900143	SUPERVISIÓN Y MONITOREO DE LA GERENCIA DE ADMINISTRACIÓN Y FINANZAS (PERSONAL)	070103 : CARMEN DE LA LEGUA REYNOSO	001 : ACCION	1 : Muy Alta	Físico	20	20	20	20	20	20	20	20	20	20	20	20	20	20	20	20	20	20	240
AO130067900144	SUPERVISIÓN Y MONITOREO DE LA GERENCIA DE ADMINISTRACIÓN Y FINANZAS (PERSONAL)	070103 : CARMEN DE LA LEGUA REYNOSO	001 : ACCION	1 : Muy Alta	Financiero S/.	54,434	54,434	54,434	54,434	54,434	54,434	54,434	54,434	54,434	54,434	54,434	54,434	54,434	54,434	54,434	54,434	54,434	54,434	653,230
AO130067900145	SUPERVISIÓN Y MONITOREO DE LA GERENCIA DE ADMINISTRACIÓN Y FINANZAS (PERSONAL)	070103 : CARMEN DE LA LEGUA REYNOSO	001 : ACCION	1 : Muy Alta	Físico	10	10	10	10	10	10	10	10	10	10	10	10	10	10	10	10	10	10	120
AO130067900146	SUPERVISIÓN Y MONITOREO DE LA GERENCIA DE ADMINISTRACIÓN Y FINANZAS (PERSONAL)	070103 : CARMEN DE LA LEGUA REYNOSO	001 : ACCION	1 : Muy Alta	Financiero S/.	2,471	2,471	2,471	2,471	2,471	2,471	2,471	2,471	2,471	2,471	2,471	2,471	2,471	2,471	2,471	2,471	2,471	2,471	29,657
AO130067900147	SUPERVISIÓN Y MONITOREO DE LA GERENCIA DE ADMINISTRACIÓN Y FINANZAS (PERSONAL)	070103 : CARMEN DE LA LEGUA REYNOSO	001 : ACCION	1 : Muy Alta	Físico	3	3	3	3	3	3	3	3	3	3	3	3	3	3	3	3	3	3	36
AO130067900148	SUPERVISIÓN Y MONITOREO DE LA GERENCIA DE ADMINISTRACIÓN Y FINANZAS (PERSONAL)	070103 : CARMEN DE LA LEGUA REYNOSO	001 : ACCION	1 : Muy Alta	Financiero S/.	2,522	2,522	2,522	2,522	2,522	2,522	2,522	2,522	2,522	2,522	2,522	2,522	2,522	2,522	2,522	2,522	2,522	2,522	32,123
AO130067900149	SUPERVISIÓN Y MONITOREO DE LA GERENCIA DE ADMINISTRACIÓN Y FINANZAS (PERSONAL)	070103 : CARMEN DE LA LEGUA REYNOSO	001 : ACCION	1 : Muy Alta	Físico	3	3	3	3	3	3	3	3	3	3	3	3	3	3	3	3	3	3	36
AO130067900150	SUPERVISIÓN Y MONITOREO DE LA GERENCIA DE ADMINISTRACIÓN Y FINANZAS (PERSONAL)	070103 : CARMEN DE LA LEGUA REYNOSO	001 : ACCION	1 : Muy Alta	Financiero S/.	2,471	1,471	2,571	1,471	2,571	1,471	2,571	1,471	2,571	1,471	2,571	1,471	2,571	1,471	2,571	1,471	2,571	1,471	24,157

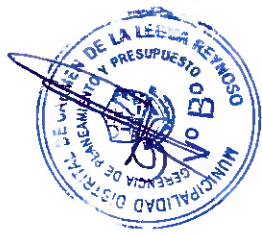

Unidad Ejecutora : 300679: MUNICIPALIDAD DISTRICTAL DE CARMEN DE LA LEGUA REYNOSO - MUNICIPALIDAD DISTRICTAL DE CARMEN DE LA LEGUA REYNOSO
 Centro de Costo: 03.02.02 - SUBGERENCIA DE GESTIÓN DEL RIESGO DE DESASTRES

OEI.01 REDUCIR LOS RIESGOS DE DESASTRES EN EL DISTRITO DE CARMEN DE LA LEGUA REYNOSO
 AEI.01.02 MEDIDAS DE PROTECCIÓN IMPLEMENTADAS ADECUADAMENTE FRENTE A PELIGROS EN ZONAS CRÍTICAS DE LA POBLACIÓN DEL DISTRITO

COD.	Actividad Operativa / Inversiones	Ubigeo	U.M.	Prioridad	Meta	PROGRAMACION												Total Anual
						1	2	3	4	5	6	7	8	9	10	11	12	
AOI30067900297	ELABORACIÓN DE DOCUMENTOS ADMINISTRATIVOS	070103 : CARMEN DE LA LEGUA REYNOSO	036 : DOCUMENTO	1 : Muy Alta	Físico	35	35	35	35	35	35	35	35	35	35	35	35	420
AOI30067900298	RECEPCIÓN DE DOCUMENTOS ADMINISTRATIVOS	070103 : CARMEN DE LA LEGUA REYNOSO	036 : DOCUMENTO	1 : Muy Alta	Físico	30	30	30	30	30	30	30	30	30	30	30	30	360
AOI30067900707	INSPECCIONES TÉCNICAS DE SEGURIDAD DE RIESGO BAJO Y MEDIO	070103 : CARMEN DE LA LEGUA REYNOSO	105 : RESOLUCION	1 : Muy Alta	Financiero S/.	12,480	12,450	12,480	12,450	12,480	12,450	12,480	12,450	12,480	12,450	12,480	12,450	149,500
AOI30067900708	INSPECCIONES TÉCNICAS DE SEGURIDAD DE RIESGO ALTO Y MUY ALTO	070103 : CARMEN DE LA LEGUA REYNOSO	105 : RESOLUCION	1 : Muy Alta	Físico	4	4	4	4	4	4	4	4	4	4	4	4	48
AOI30067900709	EVALUACIÓN DE LAS CONDICIONES DE SEGURIDAD EN ESPACIOS PÚBLICOS DEPORTIVOS Y NO DEPORTIVOS	070103 : CARMEN DE LA LEGUA REYNOSO	105 : RESOLUCION	1 : Muy Alta	Financiero S/.	1,300	1,300	1,300	1,300	1,300	1,300	1,300	1,300	1,300	1,300	1,300	1,300	16,543
AOI30067900710	VISTAS DE SEGURIDAD EN EDIFICACIONES	070103 : CARMEN DE LA LEGUA REYNOSO	001 : ACCION	1 : Muy Alta	Físico	0	1	1	1	1	1	1	1	1	1	1	1	10
AOI30067900711	FORMULACIÓN Y ELABORACIÓN DE PLANES DE GESTIÓN DEL RIESGO DE DESASTRES	070103 : CARMEN DE LA LEGUA REYNOSO	060 : INFORME	1 : Muy Alta	Financiero S/.	1,670	5,660	3,670	3,660	3,670	3,670	3,670	3,660	1,670	5,670	3,670	3,660	44,000
AOI30067900712	REUNIONES DEL GRUPO DE TRABAJO EN GESTIÓN DEL RIESGO DE DESASTRES	070103 : CARMEN DE LA LEGUA REYNOSO	599 : ACTA	1 : Muy Alta	Físico	4	4	4	4	4	4	4	4	4	4	4	4	48
AOI30067900713	REUNIONES DE LA PLATAFORMA DE DEFENSA CIVIL DISTRITAL	070103 : CARMEN DE LA LEGUA REYNOSO	599 : ACTA	1 : Muy Alta	Financiero S/.	1,500	1,500	1,500	1,500	1,500	1,500	1,500	1,500	1,500	1,500	1,500	1,500	18,000
AOI30067900714	ELABORACIÓN DE PLANES ESPECÍFICOS POR TEMPORADA(OCURRENCIA DE LLUVIAS)	070103 : CARMEN DE LA LEGUA REYNOSO	036 : DOCUMENTO	1 : Muy Alta	Físico	1	1	0	1	0	1	0	1	0	1	0	1	6
AOI30067900745	INSPECCIONES OCULARES	070103 : CARMEN DE LA LEGUA REYNOSO	036 : DOCUMENTO	1 : Muy Alta	Financiero S/.	2,000	2,000	0	0	0	0	0	0	0	0	0	2,000	8,000
AOI30067900716	INFORME DEL CENTRO DE OPERACIONES DE EMERGENCIA	070103 : CARMEN DE LA LEGUA REYNOSO	036 : DOCUMENTO	1 : Muy Alta	Físico	4	4	4	4	4	4	4	4	4	4	4	4	48
AOI30067900717	FUNCIONES DEL CENTRO DE OPERACIONES DE EMERGENCIA	070103 : CARMEN DE LA LEGUA REYNOSO	001 : ACCION	1 : Muy Alta	Financiero S/.	1,800	1,800	1,800	1,800	1,800	1,800	1,800	1,800	1,800	1,800	1,800	1,800	21,600
AOI30067900718	FUNCIONAMIENTO DEL ALMACÉN DE BIENES DE AYUDA HUMANITARIA	070103 : CARMEN DE LA LEGUA REYNOSO	001 : ACCION	1 : Muy Alta	Físico	31	29	31	30	31	30	31	31	30	31	30	31	366
AOI30067900719	VISITAS DE MONITOREO EN SEGURIDAD DE INSTITUCIONES EDUCATIVAS	070103 : CARMEN DE LA LEGUA REYNOSO	001 : ACCION	1 : Muy Alta	Financiero S/.	1,500	1,500	1,500	1,500	1,500	1,500	1,500	1,500	1,500	1,500	1,500	1,500	18,000
AOI30067900731	REGISTRO DEL SINPAD	070103 : CARMEN DE LA LEGUA REYNOSO	227 : INFORME	1 : Muy Alta	Físico	1	1	1	1	1	1	1	1	1	1	1	1	12



AEI.01.03 ACCIONES DE CONTINGENCIA IMPLEMENTADAS OPORTUNAMENTE EN BENEFICIO DE LA POBLACIÓN DEL DISTRITO

COD.	Actividad Operativa / Inversiones	Ubigeo	U.M.	Prioridad	Meta	PROGRAMACION												Total Anual
						1	2	3	4	5	6	7	8	9	10	11	12	
AOI30067900291	EJECUCIÓN DE SIMULACROS NACIONALES REGIONALES Y SECTORIALES MULTIPELIGROS	070103 : CARMEN DE LA LEGUA REYNOSO	001 : ACCION	1 : Muy Alta	Físico	0	0	0	0	1	0	0	1	0	1	0	0	3
AOI30067900720	FORMACIÓN, IDENTIFICACIÓN Y CAPACITACIÓN DE BRIGADAS VOLUNTARIAS DE EMERGENCIA Y REHABILITACIÓN	070103 : CARMEN DE LA LEGUA REYNOSO	086 : PERSONA	1 : Muy Alta	Financiero S/.	1,200	1,500	1,200	1,500	8,400	1,300	1,400	8,300	1,200	8,500	1,200	1,300	37,000
AOI30067900721	FORMACIÓN Y CAPACITACIÓN DE BRIGADAS ESCOLARES	070103 : CARMEN DE LA LEGUA REYNOSO	086 : PERSONA	1 : Muy Alta	Físico	0	0	0	50	0	0	0	50	0	0	0	50	150
AOI30067900722	CAPACITACIÓN A POBLACIÓN	070103 : CARMEN DE LA LEGUA REYNOSO	086 : PERSONA	1 : Muy Alta	Financiero S/.	200	0	200	8,000	200	0	200	8,000	200	8,000	0	0	25,000
					Físico	0	0	0	100	0	0	100	0	0	0	100	300	
					Financiero S/.	0	0	0	0	0	0	0	0	0	0	0	0	0
					Físico	0	30	0	0	30	0	0	30	0	0	30	0	120
					Financiero S/.	0	7,200	0	0	8,500	0	0	8,500	0	0	7,200	0	31,400

Unidad Ejecutora : 300679: MUNICIPALIDAD DISTRITAL DE CARMEN DE LA LEGUA REYNOSO - MUNICIPALIDAD DISTRITAL DE CARMEN DE LA LEGUA REYNOSO
 Centro de Costo: 03.02.03 - SUBGERENCIA DE LOGISTICA Y CONTROL PATRIMONIAL

OEI.08 MODERNIZAR LA GESTIÓN INSTITUCIONAL DE LA MUNICIPALIDAD DE CARMEN DE LA LEGUA REYNOSO

COD.	Actividad Operativa / Inversiones	Ubigeo	U.M.	Prioridad	Meta	PROGRAMACION												Total Anual
						1	2	3	4	5	6	7	8	9	10	11	12	
AOI30067900115	ELABORACIÓN DEL PLAN ANUAL DE ADQUISICIONES Y CONTRATACIONES	070103 : CARMEN DE LA LEGUA REYNOSO	105 : RESOLUCION	1 : Muy Alta	Físico	1	0	0	0	0	0	0	0	0	0	0	0	1
AOI30067900116	EJECUCIÓN DE PROCEDIMIENTOS DE CONTRATACIONES PROGRAMADAS EN EL PAC	070103 : CARMEN DE LA LEGUA REYNOSO	269 : PROCEDIMIENTOS	1 : Muy Alta	Financiero S/.	31,850	0	0	0	0	0	0	0	0	0	0	0	31,850
AOI30067900117	ATENCIÓN DE REQUERIMIENTOS NO PROGRAMADOS	070103 : CARMEN DE LA LEGUA REYNOSO	476 : SOLICITUD	1 : Muy Alta	Físico	0	1	1	2	2	1	1	1	1	1	1	0	12
AOI30067900118	EJECUCIÓN DE ADQUISICIÓN DE BIENES Y SERVICIOS POR LAS DIVERSAS UNIDADES ORGANICAS.	070103 : CARMEN DE LA LEGUA REYNOSO	036 : DOCUMENTO	1 : Muy Alta	Financiero S/.	58,700	73,797	63,995	63,347	64,995	64,947	64,995	64,946	64,995	64,945	64,995	58,750	773,405
AOI30067900119	ATENCIÓN OPORTUNA DE DIVERSOS REQUERIMIENTOS Y/O SERVICIOS	070103 : CARMEN DE LA LEGUA REYNOSO	036 : DOCUMENTO	1 : Muy Alta	Físico	2	4	4	5	5	5	5	5	5	5	5	5	55
AOI30067900120	DISTRIBUCIÓN OPORTUNA DE BIENES	070103 : CARMEN DE LA LEGUA REYNOSO	006 : ATENCION	1 : Muy Alta	Financiero S/.	81,850	79,000	79,163	59,000	59,000	59,000	59,000	59,000	59,000	59,000	59,000	59,000	781,013
AOI30067900121	CONCILIACIÓN CONTABLE DE BIENES DE ALMACEN	070103 : CARMEN DE LA LEGUA REYNOSO	599 : ACTA	1 : Muy Alta	Físico	120	120	120	120	120	120	120	120	120	120	120	120	1440
AOI30067900122	CONCILIACIÓN CONTABLE DE BIENES PATRIMONIALES	070103 : CARMEN DE LA LEGUA REYNOSO	599 : ACTA	1 : Muy Alta	Financiero S/.	16,850	11,350	11,350	11,350	11,350	11,350	11,350	11,350	11,350	11,350	11,350	11,350	141,700
AOI30067900124	EJECUCIÓN DE INVENTARIO DE BIENES MUEBLES E INMUEBLES	070103 : CARMEN DE LA LEGUA REYNOSO	599 : ACTA	1 : Muy Alta	Físico	10	100	150	200	200	200	200	200	200	200	200	55	1915
AOI30067900125	EJECUCIÓN DE SEGURIDAD INTERNA, ASEO Y LIMPIEZA DE LOCALES DE LA MDCLR.	070103 : CARMEN DE LA LEGUA REYNOSO	001 : ACCION	1 : Muy Alta	Financiero S/.	24,830	18,250	19,750	21,050	21,250	21,050	21,150	21,250	21,150	21,050	21,050	18,988	250,818
					Físico	30	80	90	80	100	90	90	90	80	80	100	80	990
					Financiero S/.	13,284	8,030	8,740	8,030	9,450	8,740	8,740	8,740	8,030	8,030	6,350	4,350	100,514
					Físico	0	0	1	0	0	1	0	0	1	0	0	1	4
					Financiero S/.	0	0	5,500	0	0	5,500	0	0	5,500	0	0	9,350	25,850
					Físico	0	0	1	0	0	1	0	0	1	0	0	1	4
					Financiero S/.	0	0	15,600	0	0	15,950	0	0	15,950	0	0	15,950	63,450
					Físico	0	0	0	0	0	0	0	0	0	0	1	0	2
					Financiero S/.	0	0	0	0	0	0	0	0	0	0	55,000	0	69,372
					Físico	1	1	1	1	1	1	1	1	1	1	1	1	12
					Financiero S/.	16,350	16,900	16,900	16,800	16,350	15,450	15,450	15,450	15,450	15,450	15,450	15,450	191,450

Unidad Ejecutora : 300679: MUNICIPALIDAD DISTRITAL DE CARMEN DE LA LEGUA REYNOSO - MUNICIPALIDAD DISTRITAL DE CARMEN DE LA LEGUA REYNOSO
 Centro de Costo: 03.02.04 - SUBGERENCIA DE TESORERIA



AEI.08.03 TRANSFORMACIÓN DIGITAL OPORTUNAMENTE IMPLEMENTADA EN LA MUNICIPALIDAD

COD.	Actividad Operativa / Inversiones	Ubigeo	U.M.	Prioridad	Meta	PROGRAMACION												Total Anual	
						1	2	3	4	5	6	7	8	9	10	11	12		
AO130067900594	POR LA EMISION DE RECIBOS DE PAGO DE IP Y RDR PARA LOS CONTRIBUYENTES CORRESPONDIENTE A LOS MESES DE ENERO A DICIEMBRE DEL 2024	070103 : CARMEN DE LA LEGUA REYNOSO	036 : DOCUMENTO	1 : Muy Alta	Fisico	2692	2692	2692	2692	2692	2692	2692	2692	2692	2692	2692	2692	2692	32304
AO130067900595	REGISTRO DE INFORMACIÓN EN LOS MÓDULOS DEL MINISTERIO DE ECONOMÍA Y FINANZAS. (MIF, SENTENCIA JUDICIAL, ETC) CORRESPONDIENTE A LOS MESES DE ENERO A DICIEMBRE DEL 2026	070103 : CARMEN DE LA LEGUA REYNOSO	036 : DOCUMENTO	1 : Muy Alta	Financiero S/.	7,000	7,000	7,000	7,000	7,000	7,000	7,000	7,000	7,000	7,000	7,000	7,000	7,000	84,000
AO130067900596	POR LA ELABORACION DE CONCILIACION DE CUENTAS BANCARIAS	070103 : CARMEN DE LA LEGUA REYNOSO	036 : DOCUMENTO	1 : Muy Alta	Fisico	1600	1600	1600	1600	1600	1600	1600	1600	1600	1600	1600	1600	1600	19200
AO130067900597	POR EL REGISTRO DE INGRESOS EN SIAF - SP CORRESPONDIENTE A LOS MESES DE ENERO A DICIEMBRE DEL 2026	070103 : CARMEN DE LA LEGUA REYNOSO	036 : DOCUMENTO	1 : Muy Alta	Financiero S/.	2,500	2,500	2,500	2,500	2,500	2,500	2,500	2,500	2,500	2,500	2,500	2,500	2,500	30,000
AO130067900598	REGISTRO DE LA FASE GIRADO EN EL SIAF-SP Y EMISIÓN DE COMPROBANTES DE PAGO CORRESPONDIENTE A LOS MESES DE ENERO A DICIEMBRE DEL 2026	070103 : CARMEN DE LA LEGUA REYNOSO	036 : DOCUMENTO	1 : Muy Alta	Fisico	8320	8320	8320	8320	8320	8320	8320	8320	8320	8320	8320	8320	8320	99840
AO130067900599	POR LA ELABORACION DE INFORMES, MEMORANDUM, PROVEIDOS, CARTAS BANCO, ETC EN RESPUESTA A AREAS DIFERENTES DE LA MDCLR CORRESPONDIENTE A LOS MESES DE ENERO A DICIEMBRE DEL 2026	070103 : CARMEN DE LA LEGUA REYNOSO	036 : DOCUMENTO	1 : Muy Alta	Fisico	4801	4801	4801	4801	4801	4801	4801	4801	4801	4801	4801	4801	4801	57612
AO130067900600	POR LA INFORMACION DE SALDOS FINANCIEROS AL MODULO DE INSTRUMENTOS FINANCIEROS (MIF) CORRESPONDIENTE A LOS MESES DE ENERO A DICIEMBRE DEL 2026	070103 : CARMEN DE LA LEGUA REYNOSO	036 : DOCUMENTO	1 : Muy Alta	Financiero S/.	1,500	1,500	1,500	1,500	1,500	1,500	1,500	1,500	1,500	1,500	1,500	1,500	1,500	18,000
					Fisico	1	1	1	1	1	1	1	1	1	1	1	1	1	12
					Financiero S/.	2,000	2,000	2,000	2,000	2,000	2,000	2,000	2,000	2,000	2,000	2,000	2,000	2,000	24,000

Unidad Ejecutora : 300679 - MUNICIPALIDAD DISTRITAL DE CARMEN DE LA LEGUA REYNOSO - MUNICIPALIDAD DISTRITAL DE CARMEN DE LA LEGUA REYNOSO
 Centro de Costo: 03.02.05 - SUBGERENCIA DE TECNOLOGIAS DE LA INFORMACION



OEI.08 MODERNIZAR LA GESTIÓN INSTITUCIONAL DE LA MUNICIPALIDAD DE CARMEN DE LA LEGUA REYNOSO

AEI.08.03 TRANSFORMACIÓN DIGITAL OPORTUNAMENTE IMPLEMENTADA EN LA MUNICIPALIDAD

COD.	Actividad Operativa / Inversiones	Ubigeo	U.M.	Prioridad	Meta	PROGRAMACION												Total Anual	
						1	2	3	4	5	6	7	8	9	10	11	12		
AO130067900144	ELABORACIÓN DE INFORMES TÉCNICOS Y REQUERIMIENTOS TÉCNICOS	070103 : CARMEN DE LA LEGUA REYNOSO	036 : DOCUMENTO	1 : Muy Alta	Fisico	3	4	3	3	4	3	3	3	3	3	3	3	3	38
AO130067900146	ACTUALIZACIÓN Y SOPORTE DEL PORTAL INSTITUCIONAL	070103 : CARMEN DE LA LEGUA REYNOSO	001 : ACCION	1 : Muy Alta	Financiero S/.	33,057	33,057	33,057	33,057	33,057	33,057	33,057	33,057	33,057	33,057	33,057	33,057	33,057	396,684
AO130067900148	EJECUCIÓN Y CABLEADO ESTRUCTURADO DE LA RED DE LA INSTITUCIÓN	070103 : CARMEN DE LA LEGUA REYNOSO	001 : ACCION	1 : Muy Alta	Fisico	1	5	2	2	2	3	3	3	2	2	2	2	1	29
AO130067900149	INSTALACIÓN DE LICENCIAS DE DIVERSOS SISTEMAS INFORMÁTICOS	070103 : CARMEN DE LA LEGUA REYNOSO	001 : ACCION	1 : Muy Alta	Financiero S/.	4,000	4,000	4,000	4,000	4,000	4,000	4,000	4,000	4,000	4,000	4,000	4,000	4,000	48,000
AO130067900636	ACTUALIZACIÓN Y SOPORTE DE LOS SISTEMAS DE INFORMACION	070103 : CARMEN DE LA LEGUA REYNOSO	036 : DOCUMENTO	1 : Muy Alta	Financiero S/.	3,045	3,029	3,029	3,029	3,029	12,100	0	3,029	0	3,029	0	3,029	3,029	36,348
AO130067900637	EJECUCIÓN DEL MANTENIMIENTO CORRECTIVO, Y REPARACIÓN DE COMPUTADORAS Y PERIFÉRICOS	070103 : CARMEN DE LA LEGUA REYNOSO	001 : ACCION	1 : Muy Alta	Fisico	2	1	4	0	2	1	2	2	0	1	2	0	1	17
AO130067900638	FORMULACIÓN, APROBACIÓN Y EJECUCIÓN DE PROYECTOS DEL PLAN DE GOBIERNO DIGITAL	070103 : CARMEN DE LA LEGUA REYNOSO	001 : ACCION	1 : Muy Alta	Financiero S/.	10,000	10,000	10,000	0	20,000	10,000	20,000	20,000	0	10,000	20,000	0	130,000	
					Fisico	4	4	4	1	1	1	1	2	2	2	2	2	2	27
					Financiero S/.	5,000	5,000	5,000	5,000	5,000	5,000	5,000	5,000	5,000	5,000	5,000	5,000	5,000	60,000



OEI.08 MODERNIZAR LA GESTIÓN INSTITUCIONAL DE LA MUNICIPALIDAD DE CARMEN DE LA LEGUA REYNOSO

AEI.08.03 TRANSFORMACIÓN DIGITAL OPORTUNAMENTE IMPLEMENTADA EN LA MUNICIPALIDAD

COD.	Actividad Operativa / Inversiones	Ubigeo	U.M.	Prioridad	Meta	PROGRAMACION												Total Anual
						1	2	3	4	5	6	7	8	9	10	11	12	
AOI30067900178	EJECUCION DE FORTALECIMIENTO DE LAS CAPACITACIONES DEL PERSONAL	070103 : CARMEN DE LA LEGUA REYNOSO	363 : ACTIVIDAD EFECTUADA	1 : Muy Alta	Físico	0	0	1	1	1	1	1	1	1	1	1	1	10
AOI30067900179	EJECUCION DE PROCESOS DE SELECCIÓN DE PERSONAL (DE ACUERDO A LA NORMA VIGENTE Y NECESIDAD DE LAS UNIDADES ORGANICAS)	070103 : CARMEN DE LA LEGUA REYNOSO	363 : ACTIVIDAD EFECTUADA	1 : Muy Alta	Físico	0	0	0	0	1	0	0	0	0	0	0	1	2
AOI30067900180	ELABORACIÓN DE DOCUMENTOS DE TRABAJO SOBRE EL SISTEMA ADMINISTRATIVO DE GESTIÓN DE RECURSOS HUMANOS CON ATENCIÓN OPORTUNA	070103 : CARMEN DE LA LEGUA REYNOSO	036 : DOCUMENTO	1 : Muy Alta	Físico	124	100	100	100	100	100	100	100	100	100	100	100	1274
AOI30067900199	IMPLEMENTACIÓN DE HERRAMIENTAS DEL SISTEMA DE SEGURIDAD Y SALUD EN EL TRABAJO	070103 : CARMEN DE LA LEGUA REYNOSO	363 : ACTIVIDAD EFECTUADA	1 : Muy Alta	Físico	0	1	1	1	1	1	1	1	1	1	1	1	11
AOI30067900202	IMPLEMENTACIÓN DE HERRAMIENTAS Y DOCUMENTOS DE GESTIÓN PARA LA TRANSICIÓN DE LA MDCLR A LA LEY DEL SERVICIO CIVIL.	070103 : CARMEN DE LA LEGUA REYNOSO	001 : ACCION	1 : Muy Alta	Físico	0	0	0	0	1	0	0	1	0	0	0	1	3
AOI30067900328	GESTION DE PLANILLA OPORTUNA	070103 : CARMEN DE LA LEGUA REYNOSO	036 : DOCUMENTO	1 : Muy Alta	Físico	9	9	9	9	9	9	9	9	9	9	9	9	108
AOI30067900330	EJECUCION DE LA ELABORACION DEL CONTROL DE ASISTENCIA Y PERMANENCIA DEL PERSONAL	070103 : CARMEN DE LA LEGUA REYNOSO	036 : DOCUMENTO	1 : Muy Alta	Físico	12	12	12	12	12	12	12	12	12	12	12	12	144
AOI30067900544	DERIVACION DE DOCUMENTOS A LA SECRETARIA TECNICA DE PROCEDIMIENTOS ADMINISTRATIVOS DISCIPLINARIOS - PAD	070103 : CARMEN DE LA LEGUA REYNOSO	036 : DOCUMENTO	1 : Muy Alta	Físico	8	8	8	8	8	8	8	8	8	8	8	8	98
AOI30067900723	ELABORACION Y ACTUALIZACION DE INSTRUMENTOS, REGLAMENTOS, HERRAMIENTAS	070103 : CARMEN DE LA LEGUA REYNOSO	001 : ACCION	1 : Muy Alta	Físico	0	0	1	0	0	0	1	0	0	0	0	1	3
AOI30067900724	DIGITALIZACIÓN DE DOCUMENTARIO	070103 : CARMEN DE LA LEGUA REYNOSO	036 : DOCUMENTO	1 : Muy Alta	Físico	0	0	200	200	200	200	200	200	200	200	200	200	2000
300679 : MUNICIPALIDAD DISTRITAL DE CARMEN DE LA LEGUA REYNOSO - MUNICIPALIDAD DISTRITAL DE CARMEN DE LA LEGUA REYNOSO					Físico	2,500	2,500	2,500	2,500	2,500	2,500	2,500	2,500	2,500	2,500	2,500	30,000	

Unidad Ejecutora : 300679 : MUNICIPALIDAD DISTRITAL DE CARMEN DE LA LEGUA REYNOSO - MUNICIPALIDAD DISTRITAL DE CARMEN DE LA LEGUA REYNOSO
 Centro de Costo: 03.02.07 - SUBGERENCIA DE CONTABILIDAD

OEI.08 MODERNIZAR LA GESTIÓN INSTITUCIONAL DE LA MUNICIPALIDAD DE CARMEN DE LA LEGUA REYNOSO

AEI.08.03 TRANSFORMACIÓN DIGITAL OPORTUNAMENTE IMPLEMENTADA EN LA MUNICIPALIDAD

COD.	Actividad Operativa / Inversiones	Ubigeo	U.M.	Prioridad	Meta	PROGRAMACION												Total Anual
						1	2	3	4	5	6	7	8	9	10	11	12	
AOI30067900611	ELABORACIÓN Y ATENCIÓN DE INFORMES, MEMORANDUMS, CARTAS, OFICIOS, ETC.	070103 : CARMEN DE LA LEGUA REYNOSO	036 : DOCUMENTO	1 : Muy Alta	Físico	40	40	40	40	40	40	40	40	40	40	40	40	480
AOI30067900612	EJECUCIÓN DEL BALANCE DE COMPROBACIÓN DE LA INFORMACIÓN FINANCIERA	070103 : CARMEN DE LA LEGUA REYNOSO	001 : ACCION	1 : Muy Alta	Físico	1	1	1	1	1	1	1	1	1	1	1	1	12
AOI30067900613	ELABORACIÓN DEL BALANCE GENERAL DE LA INFORMACIÓN FINANCIERA Y PRESUPUESTARIA	070103 : CARMEN DE LA LEGUA REYNOSO	001 : ACCION	1 : Muy Alta	Físico	0	0	1	0	0	1	0	0	1	0	0	1	4
AOI30067900614	EJECUCIÓN DEL PRESUPUESTO DE INGRESOS	070103 : CARMEN DE LA LEGUA REYNOSO	001 : ACCION	1 : Muy Alta	Físico	0	0	1	0	0	1	0	0	1	0	0	1	4
					Físico	0	0	12,000	0	0	12,000	0	0	12,000	0	0	12,000	48,000



COD.	Actividad Operativa / Inversiones	Ubigeo	U.M.	Prioridad	Meta	1	2	3	4	5	6	7	8	9	10	11	12	Total Anual
AO130067900615	EJECUCIÓN DEL PRESUPUESTO DE EGRESOS	001 : ACCION	1 : Muy Alta	Financiero S/.	4,000	4,000	4,000	4,000	4,000	4,000	4,000	4,000	4,000	4,000	4,000	4,000	4,000	48,000
AO130067900616	PREPARACION DE LAS LIQUIDACIONES DE RENTA DE CUARTA CATEGORIA DE LOS SERVICIOS DIVERSOS Y ASESORIAS MENSUAL	070103 : CARMEN DE LA LEGUA REYNOSO	1 : Muy Alta	Fisico	1	1	1	1	1	1	1	1	1	1	1	1	1	12
AO130067900617	PARTICIPACION EN CURSOS DE ACTUALIZACIÓN DE CONTABILIDAD GUBERNAMENTAL, SIAF-GL Y CONTROL INTERNO.	001 : ACCION	1 : Muy Alta	Financiero S/.	4,000	4,000	4,000	4,000	4,000	4,000	4,000	4,000	4,000	4,000	4,000	4,000	4,000	48,000
AO130067900618	CONCILIACIÓN DE LOS ESTADOS FINANCIEROS	070103 : CARMEN DE LA LEGUA REYNOSO	1 : Muy Alta	Fisico	0	0	0	0	0	0	0	0	0	0	0	0	0	3
AO130067900619	REVISIÓN Y CONTROL PREVIO DE DOCUMENTOS CONTABLES Y ADMINISTRATIVOS	036 : DOCUMENTO	1 : Muy Alta	Financiero S/.	0	0	0	0	6,000	0	2,000	0	4,000	0	0	0	0	12,000
AO130067900620	DEPURACION Y SINCERAMIENTO CONTABLE	070103 : CARMEN DE LA LEGUA REYNOSO	1 : Muy Alta	Fisico	0	0	0	0	0	0	0	0	0	0	0	0	0	4
AO130067900621	EJECUCIÓN EN EL SISTEMA SIAF DE PLANILLAS, BIENES Y SERVICIOS	022 : CONTROL REALIZADO	1 : Muy Alta	Financiero S/.	0	0	15,000	0	0	15,000	0	10,000	0	20,000	0	0	0	60,000
AO130067900622	EMISIÓN DIGITAL DE INFORMACIÓN DE CUADRO DE BIENES Y SERVICIOS PARA SU GIRADO Y PAGADO	060 : INFORME	1 : Muy Alta	Financiero S/.	4,000	4,000	4,000	4,000	4,000	4,000	4,000	4,000	4,000	4,000	4,000	4,000	4,000	48,000
300679	MUNICIPALIDAD DISTRITAL DE CARMEN DE LA LEGUA REYNOSO - MUNICIPALIDAD DISTRITAL DE CARMEN DE LA LEGUA REYNOSO	001 : ACCION	1 : Muy Alta	Fisico	1	1	1	1	1	1	1	1	1	1	1	1	1	12
03.03.01	GERENCIA DE PLANEAMIENTO Y PRESUPUESTO	001 : ACCION	1 : Muy Alta	Financiero S/.	8,000	8,000	8,000	8,000	8,000	8,000	8,000	8,000	8,000	8,000	8,000	8,000	8,000	96,000
03.03.02	SUBGERENCIA DE PLANEAMIENTO Y PROGRAMACIÓN MULTIANUAL DE INVERSIONES	001 : ACCION	1 : Muy Alta	Fisico	1	1	1	1	1	1	1	1	1	1	1	1	1	12
03.03.02	SUBGERENCIA DE PLANEAMIENTO Y PROGRAMACIÓN MULTIANUAL DE INVERSIONES	001 : ACCION	1 : Muy Alta	Financiero S/.	5,000	5,000	5,000	5,000	5,000	5,000	5,000	5,000	5,000	5,000	5,000	5,000	5,000	60,000

Unidad Ejecutora : 300679 - MUNICIPALIDAD DISTRITAL DE CARMEN DE LA LEGUA REYNOSO - MUNICIPALIDAD DISTRITAL DE CARMEN DE LA LEGUA REYNOSO
Centro de Costo : 03.03.01 - GERENCIA DE PLANEAMIENTO Y PRESUPUESTO

OEI.08 MODERNIZAR LA GESTIÓN INSTITUCIONAL DE LA MUNICIPALIDAD DE CARMEN DE LA LEGUA REYNOSO
AEI.08.03 TRANSFORMACIÓN DIGITAL OPORTUNAMENTE IMPLEMENTADA EN LA MUNICIPALIDAD

COD.	Actividad Operativa / Inversiones	Ubigeo	U.M.	Prioridad	Meta	PROGRAMACION												Total Anual
						1	2	3	4	5	6	7	8	9	10	11	12	
AO130067900587	GESTION ADMINISTRATIVA	070103 : CARMEN DE LA LEGUA REYNOSO	001 : ACCION	1 : Muy Alta	Fisico	20	20	20	20	20	20	20	20	20	20	20	20	240
AO130067900588	ATENCIÓN OPORTUNA A SOLICITUDES DE DOCUMENTACIÓN PRESUPUESTARIA	070103 : CARMEN DE LA LEGUA REYNOSO	036 : DOCUMENTO	1 : Muy Alta	Financiero S/.	24,332	22,333	26,334	22,333	25,334	23,333	25,334	22,333	25,334	22,333	25,334	22,333	287,000
AO130067900589	CONCILIACIÓN DEL MARCO LEGAL	070103 : CARMEN DE LA LEGUA REYNOSO	036 : DOCUMENTO	1 : Muy Alta	Fisico	10	10	10	10	10	10	10	10	10	10	10	10	120
AO130067900590	GESTIÓN Y MONITOREO DEL PLAN DE INCENTIVOS	070103 : CARMEN DE LA LEGUA REYNOSO	036 : DOCUMENTO	1 : Muy Alta	Financiero S/.	47,000	43,500	47,000	44,000	47,000	43,500	47,000	42,000	47,000	42,000	47,000	42,000	560,805
AO130067900591	ELABORACIÓN DE LA MEMORIA INSTITUCIONAL	070103 : CARMEN DE LA LEGUA REYNOSO	036 : DOCUMENTO	1 : Muy Alta	Fisico	0	0	1	0	0	0	0	0	0	0	0	0	1
AO130067900592	CAPACITACIÓN Y ASISTENCIA EN TEMAS PRESUPUESTALES	070103 : CARMEN DE LA LEGUA REYNOSO	001 : ACCION	1 : Muy Alta	Financiero S/.	0	0	32,500	0	0	6,000	140,000	2,000	0	2,000	0	0	182,500
AO130067900593	EJECUCION DEL PRESUPUESTO INSTITUCIONAL	070103 : CARMEN DE LA LEGUA REYNOSO	036 : DOCUMENTO	1 : Muy Alta	Fisico	0	0	1	1	1	1	1	1	1	1	1	1	10
300679	MUNICIPALIDAD DISTRITAL DE CARMEN DE LA LEGUA REYNOSO - MUNICIPALIDAD DISTRITAL DE CARMEN DE LA LEGUA REYNOSO	070103 : CARMEN DE LA LEGUA REYNOSO	036 : DOCUMENTO	1 : Muy Alta	Financiero S/.	51,700	47,665	54,720	59,665	54,240	51,705	54,240	51,210	54,242	51,170	54,200	51,170	635,927
03.03.02	SUBGERENCIA DE PLANEAMIENTO Y PROGRAMACIÓN MULTIANUAL DE INVERSIONES	070103 : CARMEN DE LA LEGUA REYNOSO	036 : DOCUMENTO	1 : Muy Alta	Fisico	0	0	1	0	0	0	0	0	0	0	0	0	1
03.03.02	SUBGERENCIA DE PLANEAMIENTO Y PROGRAMACIÓN MULTIANUAL DE INVERSIONES	070103 : CARMEN DE LA LEGUA REYNOSO	001 : ACCION	1 : Muy Alta	Financiero S/.	0	0	130,000	0	0	0	0	0	0	0	0	0	130,000
03.03.02	SUBGERENCIA DE PLANEAMIENTO Y PROGRAMACIÓN MULTIANUAL DE INVERSIONES	070103 : CARMEN DE LA LEGUA REYNOSO	001 : ACCION	1 : Muy Alta	Fisico	1	1	1	1	1	1	1	1	1	1	1	1	12
03.03.02	SUBGERENCIA DE PLANEAMIENTO Y PROGRAMACIÓN MULTIANUAL DE INVERSIONES	070103 : CARMEN DE LA LEGUA REYNOSO	001 : ACCION	1 : Muy Alta	Financiero S/.	15,000	12,000	15,000	12,000	15,000	12,000	15,000	12,000	15,000	12,000	15,000	12,000	162,000
03.03.02	SUBGERENCIA DE PLANEAMIENTO Y PROGRAMACIÓN MULTIANUAL DE INVERSIONES	070103 : CARMEN DE LA LEGUA REYNOSO	001 : ACCION	1 : Muy Alta	Fisico	2	6	10	10	10	10	10	8	8	7	9	10	100
03.03.02	SUBGERENCIA DE PLANEAMIENTO Y PROGRAMACIÓN MULTIANUAL DE INVERSIONES	070103 : CARMEN DE LA LEGUA REYNOSO	001 : ACCION	1 : Muy Alta	Financiero S/.	62,526	68,500	74,500	68,520	68,500	68,500	74,520	68,500	74,498	68,520	74,520	74,520	846,124

Unidad Ejecutora : 300679 - MUNICIPALIDAD DISTRITAL DE CARMEN DE LA LEGUA REYNOSO - MUNICIPALIDAD DISTRITAL DE CARMEN DE LA LEGUA REYNOSO
Centro de Costo : 03.03.02 - SUBGERENCIA DE PLANEAMIENTO Y PROGRAMACIÓN MULTIANUAL DE INVERSIONES



COD.	Actividad Operativa / Inversiones	Ubigeo	U.M.	Prioridad	Meta	PROGRAMACION												Total Anual	
						1	2	3	4	5	6	7	8	9	10	11	12		
AOI30067900582	GESTIÓN ADMINISTRATIVA	070103 : CARMEN DE LA LEGUA REYNOSO	001 : ACCION	1 : Muy Alta	Físico	20	20	20	20	20	20	20	20	20	20	20	20	20	240
AOI30067900583	ELABORACIÓN, MONITOREO Y EVALUACIÓN DE LOS PLANES INSTITUCIONALES	070103 : CARMEN DE LA LEGUA REYNOSO	036 : DOCUMENTO	1 : Muy Alta	Físico	4,298	4,298	4,298	4,298	4,298	4,298	4,298	4,298	4,298	4,298	4,298	4,297	4,297	51,574
AOI30067900584	CAPACITACIÓN Y ASESORAMIENTO EN INSTRUMENTOS DE GESTIÓN	070103 : CARMEN DE LA LEGUA REYNOSO	001 : ACCION	1 : Muy Alta	Físico	2	2	2	2	2	2	2	2	2	2	2	2	2	24
AOI30067900585	GESTIÓN Y MONITOREO DE LA PROGRAMACION MULTIANUAL DE LAS INVERSIONES	070103 : CARMEN DE LA LEGUA REYNOSO	036 : DOCUMENTO	1 : Muy Alta	Físico	80	80	80	80	80	80	80	80	80	80	80	80	80	960
AOI30067900586	ELABORACION Y ACTUALIZACIÓN DE DOCUMENTOS DE GESTION	070103 : CARMEN DE LA LEGUA REYNOSO	036 : DOCUMENTO	1 : Muy Alta	Físico	0	0	0	0	0	1	0	0	0	0	0	0	0	1
300679 :	MUNICIPALIDAD DISTRITAL DE CARMEN DE LA LEGUA REYNOSO - MUNICIPALIDAD DISTRITAL DE CARMEN DE LA LEGUA REYNOSO				Financiero S/.	0	0	0	0	0	1,590	0	0	0	0	0	0	1,590	1,590
03.04 :	GERENCIA DE ASESORIA JURIDICA																		

OEI.08 MODERNIZAR LA GESTIÓN INSTITUCIONAL DE LA MUNICIPALIDAD DE CARMEN DE LA LEGUA REYNOSO
 AEI.08.03 TRANSFORMACIÓN DIGITAL OPORTUNAMENTE IMPLEMENTADA EN LA MUNICIPALIDAD

COD.	Actividad Operativa / Inversiones	Ubigeo	U.M.	Prioridad	Meta	PROGRAMACION												Total Anual	
						1	2	3	4	5	6	7	8	9	10	11	12		
AOI30067900626	ASESORÍA LEGAL	070103 : CARMEN DE LA LEGUA REYNOSO	060 : INFORME	1 : Muy Alta	Físico	10	10	10	10	10	10	10	10	10	10	10	10	10	120
AOI30067900627	SISTEMATIZACIÓN DE ACERVO DOCUMENTARIO	070103 : CARMEN DE LA LEGUA REYNOSO	036 : DOCUMENTO	1 : Muy Alta	Financiero S/.	17,060	22,310	17,070	17,310	17,070	22,310	17,070	17,320	17,060	17,070	17,060	17,060	17,060	215,770
AOI30067900628	ACTUALIZACIÓN DE NORMAS LEGALES	070103 : CARMEN DE LA LEGUA REYNOSO	037 : DOCUMENTO EMITIDO	1 : Muy Alta	Físico	2	2	2	2	2	2	2	2	2	2	2	2	2	24
300679 :	MUNICIPALIDAD DISTRITAL DE CARMEN DE LA LEGUA REYNOSO - MUNICIPALIDAD DISTRITAL DE CARMEN DE LA LEGUA REYNOSO				Financiero S/.	16,280	16,280	16,280	16,282	16,282	16,280	16,280	16,270	16,270	16,270	16,280	16,280	16,280	195,332
03.05.01 :	GERENCIA DE DESARROLLO URBANO Y ECONOMICO																		

OEI.03 PROMOVER EL DESARROLLO URBANO TERRITORIAL ORDENADO Y SOSTENIBLE EN EL DISTRITO DE CARMEN DE LA LEGUA REYNOSO
 AEI.03.02 ESPACIOS PÚBLICOS RECUPERADOS Y PRIORIZADOS EN BENEFICIO DEL DISTRITO

COD.	Actividad Operativa / Inversiones	Ubigeo	U.M.	Prioridad	Meta	PROGRAMACION												Total Anual	
						1	2	3	4	5	6	7	8	9	10	11	12		
AOI30067900497	ELABORACIÓN DE ESTUDIOS DE PRE INVERSIÓN	070103 : CARMEN DE LA LEGUA REYNOSO	046 : ESTUDIO	1 : Muy Alta	Físico	0	2	0	2	0	3	0	2	0	3	0	0	0	12
AOI30067900652	CREACION DEL CENTRO DE RECREACIÓN Y ESPARCIMIENTO VILLA SEÑOR DE LOS MILAGROS, AH. VILLA SEÑOR DE LOS MILAGROS DEL DISTRITO DE CARMEN DE LA LEGUA REYNOSO - PROVINCIA DE CALLAO - DEPARTAMENTO DE CALLAO - 2515714	070103 : CARMEN DE LA LEGUA REYNOSO	001 : ACCION	1 : Muy Alta	Financiero S/.	0	500,000	0	500,000	0	500,000	0	500,000	0	500,000	0	0	0	2,500,000
AOI30067900654	MEJORAMIENTO DE LA PLAZA MIGUEL GRAU, DISTRITO DE CARMEN DE LA LEGUA REYNOSO - PROVINCIA DE CALLAO - DEPARTAMENTO DE CALLAO - 2515707	070103 : CARMEN DE LA LEGUA REYNOSO	001 : ACCION	1 : Muy Alta	Físico	0	0	0	0	0	0	0	0	0	0	0	0	0	0
AOI30067900655	CREACION DE LOS SERVICIOS PÚBLICOS DE INTEGRACIÓN ECONÓMICA Y SOCIAL EN LA AV LOPEZ PASOS CON LA CONSTRUCCION DE BULEVAR TRAMO BLVR LOS CAMARONES-JR MARIANO MELGAR , Y DESDE JR JOSE OLAYA HASTA JR CECILIA TUPAC AMARU DISTRITO DE	070103 : CARMEN DE LA LEGUA REYNOSO	001 : ACCION	1 : Muy Alta	Físico	0	0	0	1	1	1	0	0	0	0	0	0	0	3
300679 :					Financiero S/.	0	0	0	0	0	0	0	0	0	0	0	0	0	0
03.05.01 :																			



MEJORAMIENTO DE LOS SERVICIOS PÚBLICOS DE INTEGRACIÓN ECONÓMICA Y SOCIAL EN EL PARQUE LUIS DE LA PUENTE UCEDA DISTRITO DE CARMEN DE LA LEGUA REYNOSO - PROVINCIA DE CALLAO DEL DEPARTAMENTO DE CALLAO - 216219

070103 : CARMEN DE LA LEGUA REYNOSO
001 : ACCION 1 : Muy Alta

AOI30067900656 Físico 0 0 0 1 1 1 0 0 0 0 0 0 0 0 0 0 0 0 0 0 0 0 3

Financiero S/. 0

MEJORAMIENTO DE LOS SERVICIOS PÚBLICOS DE INTEGRACIÓN ECONÓMICA Y SOCIAL EN EL PARQUE LUIS DE LA PUENTE UCEDA DISTRITO DE CARMEN DE LA LEGUA REYNOSO - PROVINCIA DE CALLAO DEL DEPARTAMENTO DE CALLAO - 216219

070103 : CARMEN DE LA LEGUA REYNOSO
036 : DOCUMENTO
1 : Muy Alta

AOI30067900657 Físico 0 0 1 0 0 0 0 0 0 0 0 0 0 0 0 0 0 0 0 0 0 0 1

Financiero S/. 0

ELABORACIÓN Y REMISIÓN DE DOCUMENTOS A LAS DIVERSAS ÁREAS DEL MUNICIPIO, ENTIDADES Y ASOCIACIONES

070103 : CARMEN DE LA LEGUA REYNOSO
036 : DOCUMENTO
1 : Muy Alta

AOI30067900658 Físico 44 528

Financiero S/. 0

ELABORACIÓN Y EMISIÓN DE RESOLUCIONES GERENCIALES.

070103 : CARMEN DE LA LEGUA REYNOSO
036 : DOCUMENTO
1 : Muy Alta

AOI30067900659 Físico 36

Financiero S/. 0

GESTION ADMINISTRATIVA

070103 : CARMEN DE LA LEGUA REYNOSO
001 : ACCION 1 : Muy Alta

AOI30067900660 Físico 20 240

Financiero S/. 0

OEI.05 REDUCIR LA INSEGURIDAD CIUDADANA EN EL DISTRITO DE CARMEN DE LA LEGUA REYNOSO

AEI.05.01 PROGRAMA DE SEGURIDAD CIUDADANA FOCALIZADA A VECINOS DEL DISTRITO

COD.	Actividad Operativa / Inversiones	Ubigeo	U.M.	Prioridad	Meta	PROGRAMACION												Total Anual					
						1	2	3	4	5	6	7	8	9	10	11	12						
AOI30067900572	MEJORAMIENTO DEL SERVICIO DE TRANSITABILIDAD EN LAS VIAS INTERNAS DEL A.H. VILLA SEÑOR DE LOS MILAGROS, DISTRITO DE CARMEN DE LA LEGUA REYNOSO - PROVINCIA DE CALLAO - DEPARTAMENTO DE CALLAO - 2508945	070103 : CARMEN DE LA LEGUA REYNOSO	060 : INFORME	1 : Muy Alta	Físico	0	0	0	0	1	1	1	1	1	1	1	1	1	1	1	1	4	
AOI30067900653	MEJORAMIENTO DEL SERVICIO DE TRANSITABILIDAD EN LAS VIAS INTERNAS DE LA MZ. A HASTA LA MZ. E Y DESDE LA MZ. 1 HASTA LA MZ. 13, DEL A.H. CONQUISTADORES Y 22 DE OCT-NUEVO REYNOSO DEL DISTRITO DE CARMEN DE LA LEGUA REYNOSO - PROVINCIA DE CALLAO - DEPARTAMENTO DE CALLAO - 2506335	070103 : CARMEN DE LA LEGUA REYNOSO	001 : ACCION 1 : Muy Alta	Físico	0	1	1	1	1	0	0	0	0	0	0	0	0	0	0	0	0	0	3
AOI30067900660	GESTION ADMINISTRATIVA	070103 : CARMEN DE LA LEGUA REYNOSO	001 : ACCION 1 : Muy Alta	Financiero S/.	0	0	1,485	518,396	518,396	518,396	518,396	518,396	518,396	518,396	518,396	518,396	518,396	518,396	518,396	518,396	518,396	2,076,553	



OEI.08 MODERNIZAR LA GESTIÓN INSTITUCIONAL DE LA MUNICIPALIDAD DE CARMEN DE LA LEGUA REYNOSO

AEI.08.03 TRANSFORMACIÓN DIGITAL OPORTUNAMENTE IMPLEMENTADA EN LA MUNICIPALIDAD

COD.	Actividad Operativa / Inversiones	Ubigeo	U.M.	Prioridad	Meta	PROGRAMACION												Total Anual					
						1	2	3	4	5	6	7	8	9	10	11	12						
AOI30067900498	ELABORACIÓN DEL PLAN DE DESARROLLO URBANO	070103 : CARMEN DE LA LEGUA REYNOSO	001 : ACCION 1 : Muy Alta	Físico	0	0	0	0	0	1	0	0	0	0	0	0	0	0	0	0	0	1	2
300679	MUNICIPALIDAD DISTRITAL DE CARMEN DE LA LEGUA REYNOSO - MUNICIPALIDAD DISTRITAL DE CARMEN DE LA LEGUA REYNOSO			Financiero S/.	58,334	112,333	60,187	58,333	58,334	332,053	60,187	112,333	58,333	58,333	58,333	252,053	1,279,146						

Unidad Ejecutora : 300679 - MUNICIPALIDAD DISTRITAL DE CARMEN DE LA LEGUA REYNOSO - MUNICIPALIDAD DISTRITAL DE CARMEN DE LA LEGUA REYNOSO

Centro de Costo : 03.05.02 - SUBGERENCIA DE OBRAS Y CATASTRO

OEI.08 PROMOVER EL DESARROLLO URBANO TERRITORIAL ORDENADO Y SOSTENIBLE EN EL DISTRITO DE CARMEN DE LA LEGUA REYNOSO

AEI.08.01 SANEAMIENTO BÁSICO CON CALIDAD EN BENEFICIO DE LA POBLACIÓN DEL DISTRITO

COD.	Actividad Operativa / Inversiones	Ubigeo	U.M.	Prioridad	Meta	PROGRAMACION												Total Anual				
						1	2	3	4	5	6	7	8	9	10	11	12					
AOI30067900375	EJECUCIÓN Y CONFORMIDAD DE OBRAS SIN VARIACIÓN / EJECUCIÓN Y CONFORMIDAD DE OBRAS CON VARIACIÓN	070103 : CARMEN DE LA LEGUA REYNOSO	001 : ACCION 1 : Muy Alta	Físico	1	1	1	1	1	1	1	1	1	1	1	1	1	1	1	1	1	12
AOI30067900569	AUTORIZACION DE CONEXIÓN DOMICILIARIA - VISACION DE PLANOS	070103 : CARMEN DE LA LEGUA REYNOSO	001 : ACCION 1 : Muy Alta	Financiero S/.	12,802	13,802	26,802	26,802	26,802	21,652	13,502	13,802	13,802	13,802	13,802	13,802	13,802	13,802	13,802	13,802	13,802	210,874
AOI30067900673	EXPEDICION DE LICENCIAS DE EDIFICACION MODALIDAD A,B,C Y D	070103 : CARMEN DE LA LEGUA REYNOSO	001 : ACCION 1 : Muy Alta	Físico	6	6	6	6	6	6	6	6	6	6	6	6	6	6	6	6	6	72
300679	MUNICIPALIDAD DISTRITAL DE CARMEN DE LA LEGUA REYNOSO - MUNICIPALIDAD DISTRITAL DE CARMEN DE LA LEGUA REYNOSO			Financiero S/.	14,026	14,026	14,026	14,026	14,026	14,026	14,026	14,026	14,026	14,026	14,026	14,026	14,026	14,026	14,026	14,026	14,026	168,313
AOI30067900673	EXPEDICION DE LICENCIAS DE EDIFICACION MODALIDAD A,B,C Y D	070103 : CARMEN DE LA LEGUA REYNOSO	001 : ACCION 1 : Muy Alta	Financiero S/.	3,000	3,000	3,000	3,000	3,000	3,000	3,000	3,000	3,000	3,000	3,000	3,000	3,000	3,000	3,000	3,000	3,000	36,000



070103 : CERTIFICADO DE PARAMETROS, CERTIFICADOS DE PARAMETROS, COMPATIBILIDAD DE USOS, LA LEGUA REYNOSO
 001 : ACCION 1 : Muy Alta
 A0130067900674 3,000 480

070103 : CERTIFICADOS DE POSESION DE PREDIO Y CONSTANCIA DE ZONIFICACION
 001 : ACCION 1 : Muy Alta
 A0130067900675 3,000 36,000

OEI.03 PROMOVER EL DESARROLLO URBANO TERRITORIAL ORDENADO Y SOSTENIBLE EN EL DISTRITO DE CARMEN DE LA LEGUA REYNOSO

AEI.03.02 ESPACIOS PÚBLICOS RECUPERADOS Y PRIORIZADOS EN BENEFICIO DEL DISTRITO

COD.	Actividad Operativa / Inversiones	Ubigeo	U.M.	Prioridad	Meta	PROGRAMACION												Total Annual					
						1	2	3	4	5	6	7	8	9	10	11	12						
A0130067900366	070103 : EJECUCIÓN DE MANTENIMIENTO DE LA INFRAESTRUCTURA DEL ORNATO PÚBLICO PARA LA RECUPERACIÓN DE ESPACIOS PÚBLICOS	CARMEN DE LA LEGUA REYNOSO	001 : ACCION	1 : Muy Alta	Fisico	1	1	1	1	1	1	1	1	1	1	1	1	1	1	1	1	1	12
					Financiero S/.	305,801	304,790	305,791	304,790	305,792	304,790	305,792	304,790	305,792	304,790	304,792	304,790	304,792	304,790	304,792	304,790	304,792	3,662,500

OEI.03 PROMOVER EL DESARROLLO URBANO TERRITORIAL ORDENADO Y SOSTENIBLE EN EL DISTRITO DE CARMEN DE LA LEGUA REYNOSO

AEI.03.03 SANEAMIENTO FÍSICO LEGAL DE PREDIOS FOCALIZADOS EN EL DISTRITO

COD.	Actividad Operativa / Inversiones	Ubigeo	U.M.	Prioridad	Meta	PROGRAMACION												Total Annual						
						1	2	3	4	5	6	7	8	9	10	11	12							
A0130067900379	070103 : INSPECCIÓN TÉCNICA PARA OBTENCIÓN DE LICENCIA DE EDIFICACIÓN	CARMEN DE LA LEGUA REYNOSO	001 : ACCION	1 : Muy Alta	Fisico	1	1	1	1	1	1	1	1	1	1	1	1	1	1	1	1	1	12	
					Financiero S/.	12,238	12,238	12,238	12,238	12,238	12,238	12,238	12,238	12,238	12,238	12,238	12,238	12,238	12,238	12,238	12,238	12,238	12,238	146,848
A0130067900676	070103 : GENERACION DE BASE DE DATOS GEOESPACIAL	CARMEN DE LA LEGUA REYNOSO	001 : ACCION	1 : Muy Alta	Fisico	0	0	0	0	0	0	0	0	0	0	0	0	0	0	0	0	0	2	
					Financiero S/.	0	0	0	0	0	0	0	0	0	0	0	0	0	0	0	0	0	5,000	
A0130067900677	070103 : IMPLEMENTACION DE PLAN PILOTO CATASTRAL	CARMEN DE LA LEGUA REYNOSO	001 : ACCION	1 : Muy Alta	Fisico	0	0	0	0	0	0	0	0	0	0	0	0	0	0	0	0	0	2	
					Financiero S/.	0	0	0	0	0	0	0	0	0	0	0	0	0	0	0	0	0	50,000	
					Financiero S/.	0	0	0	0	0	0	0	0	0	0	0	0	0	0	0	0	0	100,000	

Unidad Ejecutora : 300679 - MUNICIPALIDAD DISTRITAL DE CARMEN DE LA LEGUA REYNOSO - MUNICIPALIDAD DISTRITAL DE CARMEN DE LA LEGUA REYNOSO

Centro de Costo : 03.05.03 - SUBGERENCIA DE DESARROLLO ECONOMICO



OEI.02 PROMOVER LA COMPETITIVIDAD ECONÓMICA EN EL DISTRITO DE CARMEN DE LA LEGUA REYNOSO

AEI.02.01 ASISTENCIA TÉCNICA EN FORMALIZACIÓN OPORTUNA ORIENTADA A LOS ESTABLECIMIENTOS COMERCIALES DEL DISTRITO

COD.	Actividad Operativa / Inversiones	Ubigeo	U.M.	Prioridad	Meta	PROGRAMACION												Total Annual					
						1	2	3	4	5	6	7	8	9	10	11	12						
A0130067900573	070103 : PROCEDIMIENTO PARA EL OTORGAMIENTO DE LICENCIA DE FUNCIONAMIENTO. AUTORIZACIONES PARA ELEMENTO DE PUBLICIDAD EXTERIOR, COMERCIALIZACION EN ESPACIOS PUBLICOS, ESPECTACULOS PUBLICOS NO DEPORTIVOS	CARMEN DE LA LEGUA REYNOSO	036 : DOCUMENTO	1 : Muy Alta	Fisico	50	50	50	50	50	50	50	50	50	50	50	50	50	50	50	50	50	600
					Financiero S/.	50	50	50	50	50	50	50	50	50	50	50	50	50	50	50	50	50	600
A0130067900574	070103 : PROCEDIMIENTO PARA RESOLVER RECURSO DE RECONSIDERACION	CARMEN DE LA LEGUA REYNOSO	036 : DOCUMENTO	1 : Muy Alta	Fisico	0	4	0	4	0	4	0	4	0	4	0	4	0	4	0	4	0	24
					Financiero S/.	0	1,000	0	1,000	0	1,000	0	1,000	0	1,000	0	1,000	0	1,000	0	1,000	0	4,000
A0130067900575	070103 : FERIA LABORAL	CARMEN DE LA LEGUA REYNOSO	467 : FERIA	1 : Muy Alta	Fisico	0	1	0	1	0	1	0	1	0	1	0	1	0	1	0	1	0	6
					Financiero S/.	25,292	25,291	25,292	26,292	25,292	26,292	25,292	26,292	25,292	26,291	25,292	26,291	25,292	26,291	25,292	25,292	25,291	306,500
A0130067900576	070103 : BOLSA LABORAL	CARMEN DE LA LEGUA REYNOSO	036 : DOCUMENTO	1 : Muy Alta	Fisico	6	6	6	6	6	6	6	6	6	6	6	6	6	6	6	6	6	72
					Financiero S/.	50	0	50	50	0	50	0	50	0	50	0	50	0	50	0	50	0	400
A0130067900577	070103 : CHARLAS Y O CAPACITACION DE PROMOCION DE DESARROLLO ECONOMICO LOCAL Y FOMENTO DE FORMALIZACION DE EMPRESAS	CARMEN DE LA LEGUA REYNOSO	486 : TALLER	1 : Muy Alta	Fisico	0	0	1	0	1	0	1	0	1	0	1	0	1	0	1	0	1	5
					Financiero S/.	0	0	500	0	500	0	500	0	500	0	500	0	500	0	500	0	500	2,000
A0130067900578	070103 : TALLER DE CURSO DE ACTIVIDADES OCUPACIONALES Y PRODUCTIVAS	CARMEN DE LA LEGUA REYNOSO	486 : TALLER	1 : Muy Alta	Fisico	1	0	2	0	2	0	2	0	2	0	2	0	2	0	2	0	11	
					Financiero S/.	0	0	500	0	500	0	500	0	500	0	500	0	500	0	500	0	500	2,000
A0130067900579	070103 : TALLER DE FORO EMPRESARIAL	CARMEN DE LA LEGUA REYNOSO	486 : TALLER	1 : Muy Alta	Fisico	0	0	1	0	1	0	1	0	1	0	1	0	1	0	1	0	1	5
					Financiero S/.	0	0	1	0	1	0	1	0	1	0	1	0	1	0	1	0	1	5



AOI30067900581	IMPULSO DE EL DESARROLLO ECONOMICO LOCAL	467 : FERIA	1 : Muy Alta	Financiero S/.	6,000	6,500	6,000	6,500	6,000	6,500	6,000	6,500	6,000	6,500	6,000	6,500	74,500
AOI30067900700	ELABORACION Y MODIFICACION DE NORMAS MUNICIPALES	036 : DOCUMENTO	1 : Muy Alta	Fisico	0	0	0	0	0	0	0	0	0	0	0	0	2
AOI30067900700	ELABORACION Y MODIFICACION DE NORMAS MUNICIPALES	036 : DOCUMENTO	1 : Muy Alta	Financiero S/.	0	0	0	2,000	0	0	0	2,000	0	0	0	0	4,000

OEI.02 PROMOVER LA COMPETITIVIDAD ECONOMICA EN EL DISTRITO DE CARMEN DE LA LEGUA REYNOSO
AEI.02.02 CONTROL Y FISCALIZACION OPORTUNA DE LAS ACTIVIDADES ECONOMICAS EN ESTABLECIMIENTOS COMERCIALES DEL DISTRITO

COD.	Actividad Operativa / Inversiones	Ubigeo	U.M.	Prioridad	Meta	PROGRAMACION												Total Annual
						1	2	3	4	5	6	7	8	9	10	11	12	
AOI30067900701	IMPLEMENTACION DE SISTEMA DE INFORMACION GEOGRAFICA PARA MANTENER ACTUALIZADA LA BASE DE DATOS DE TODO EL HISTORIAL DE RESOLUCIONES	070103 : CARMEN DE LA LEGUA REYNOSO	103 : REGISTRO	1 : Muy Alta	Fisico	45	45	45	45	45	45	45	45	45	45	45	540	
300679	MUNICIPALIDAD DISTRITAL DE CARMEN DE LA LEGUA REYNOSO - MUNICIPALIDAD DISTRITAL DE CARMEN DE LA LEGUA REYNOSO	03.06.01 - GERENCIA DE DESARROLLO HUMANO			Financiero S/.	13,942	13,341	13,942	13,342	13,942	13,342	13,942	13,342	13,942	13,342	13,942	166,602	

Unidad Ejecutora : 300679 : MUNICIPALIDAD DISTRITAL DE CARMEN DE LA LEGUA REYNOSO - MUNICIPALIDAD DISTRITAL DE CARMEN DE LA LEGUA REYNOSO
Centro de Costo : 03.06.01 - GERENCIA DE DESARROLLO HUMANO

OEI.08 MODERNIZAR LA GESTION INSTITUCIONAL DE LA MUNICIPALIDAD DE CARMEN DE LA LEGUA REYNOSO
AEI.08.03 TRANSFORMACION DIGITAL OPORTUNAMENTE IMPLEMENTADA EN LA MUNICIPALIDAD

COD.	Actividad Operativa / Inversiones	Ubigeo	U.M.	Prioridad	Meta	PROGRAMACION												Total Annual
						1	2	3	4	5	6	7	8	9	10	11	12	
AOI30067900223	DESARROLLO DE LA ESTRATEGIA LOCAL DE LUCHA CONTRA LA VIOLENCIA DE LA MUJER	070103 : CARMEN DE LA LEGUA REYNOSO	036 : DOCUMENTO	1 : Muy Alta	Fisico	0	1	1	0	1	0	1	0	1	0	1	7	
AOI30067900224	REUNIONES DE COORDINACION DE LA INSTANCIA DE ARTICULACION LOCAL	070103 : CARMEN DE LA LEGUA REYNOSO	036 : DOCUMENTO	1 : Muy Alta	Fisico	1	1	1	0	1	0	1	0	1	0	1	8	
AOI30067900225	EVALUACION DE LOS REPORTES TRIMESTRALES DE LA EJECUCION DEL POT DE LAS SUB GERENCIAS DE LA GDH	070103 : CARMEN DE LA LEGUA REYNOSO	036 : DOCUMENTO	1 : Muy Alta	Financiero S/.	0	0	500	0	0	500	0	0	500	0	0	2,000	
AOI30067900226	DESARROLLO DE CAPACIDADES PARA LA MODERNIZACION DE LA GESTION MUNICIPAL	070103 : CARMEN DE LA LEGUA REYNOSO	001 : ACCION	1 : Muy Alta	Fisico	0	1	0	0	1	0	0	1	0	0	1	4	
AOI30067900227	PROMOCION DE LA SUSCRIPCION DE CONVENIOS INTERINSTITUCIONALES.	070103 : CARMEN DE LA LEGUA REYNOSO	001 : ACCION	1 : Muy Alta	Financiero S/.	0	250	0	0	250	0	0	250	0	200	0	1,150	
AOI30067900512	GESTION ADMINISTRATIVA	070103 : CARMEN DE LA LEGUA REYNOSO	036 : DOCUMENTO	1 : Muy Alta	Fisico	1	1	1	1	1	1	1	1	1	1	1	12	
AOI30067900639	FORTALECIMIENTO DE CAPACIDADES A MUJERES DEL DISTRITO	070103 : CARMEN DE LA LEGUA REYNOSO	036 : DOCUMENTO	1 : Muy Alta	Financiero S/.	0	0	500	0	500	0	500	0	500	0	500	3,000	
AOI30067900640	ELABORACION Y COORDINACION DE LOS PLANES OPERATIVOS DE LA GERENCIA Y SUB GERENCIAS A SU CARGO	070103 : CARMEN DE LA LEGUA REYNOSO	001 : ACCION	1 : Muy Alta	Fisico	11,800	8,250	8,300	8,250	8,300	8,261	8,300	8,261	8,300	8,250	8,300	102,832	
AOI30067900641	ELABORACION DEL PLAN PARA LA IGUALDAD DE GENERO Y PROMOCION DE LOS DERECHOS DE LA MUJER	070103 : CARMEN DE LA LEGUA REYNOSO	091 : PLAN	1 : Muy Alta	Fisico	0	1	0	1	0	1	0	1	0	1	0	6	
AOI30067900642	IMPLEMENTACION DE LA MESA DISTRITAL DE LA LUCHA CONTRA LA POBREZA	070103 : CARMEN DE LA LEGUA REYNOSO	001 : ACCION	1 : Muy Alta	Financiero S/.	0	500	0	500	0	500	0	500	0	500	0	3,000	
AOI30067900643	IMPLEMENTACION DEL VOLUNTARIADO MUNICIPAL	070103 : CARMEN DE LA LEGUA REYNOSO	036 : DOCUMENTO	1 : Muy Alta	Fisico	0	1,300	0	1,300	0	0	1,300	0	0	0	0	3,900	
AOI30067900644	DESARROLLO DE ACTIVIDADES POR LA SEMANA CONTRA EL ACOSO SEXUAL EN ESPACIOS	070103 : CARMEN DE LA LEGUA REYNOSO	001 : ACCION	1 : Muy Alta	Financiero S/.	0	150	0	150	0	150	0	150	0	150	0	1,050	



AOI30067900645 **CARMEN DE LA LEGUA REYNOSO**
COMUNICACION DEL DIA INTERNACIONAL PARA LA ELIMINACION DE LA VIOLENCIA CONTRA LA MUJER
 001 : ACCION 1 : Muy Alta
 Financiero S/. 0 3,000 0 3,000

AOI30067900646 **CARMEN DE LA LEGUA REYNOSO**
DESARROLLO DE ACTIVIDADES POR LA CONMEMORACION DEL DIA INTERNACIONAL LA MUJER
 001 : ACCION 1 : Muy Alta
 Físico 0 0 1 0 1
 Financiero S/. 0 0 2,000 2,000

Unidad Ejecutora : 300679 : MUNICIPALIDAD DISTRITAL DE CARMEN DE LA LEGUA REYNOSO - MUNICIPALIDAD DISTRITAL DE CARMEN DE LA LEGUA REYNOSO
 Centro de Costo : 03.06.02 - SUBGERENCIA DE EDUCACION, CULTURA, DEPORTE Y JUVENTUD

OEI.06 CONTRIBUIR CON LA CALIDAD EDUCATIVA EN EL DISTRITO DE CARMEN DE LA LEGUA REYNOSO
AEI.06.01 PROGRAMA ACADÉMICO PRE UNIVERSITARIO PERMANENTE Y DE CALIDAD PARA ESTUDIANTES DEL DISTRITO

COD.	Actividad Operativa / Inversiones	Ubigeo	U.M.	Prioridad	Meta	PROGRAMACION												Total Anual					
						1	2	3	4	5	6	7	8	9	10	11	12						
AOI30067900438	PROMOCIÓN DE TALLERES DEPORTIVOS	070103 : CARMEN DE LA LEGUA REYNOSO	036 : DOCUMENTO	1 : Muy Alta	Físico	3	3	3	3	3	3	3	3	3	3	3	3	3	3	3	3	3	36
AOI30067900439	PROMOCIÓN DE TALLERES Y ACTIVIDADES CULTURALES Y DEPORTIVAS	070103 : CARMEN DE LA LEGUA REYNOSO	036 : DOCUMENTO	1 : Muy Alta	Financiero S/.	50	50	50	50	50	50	50	50	50	50	50	50	50	50	50	50	50	600
AOI30067900440	PROMOCIÓN DE TALLERES EDUCATIVOS	070103 : CARMEN DE LA LEGUA REYNOSO	036 : DOCUMENTO	1 : Muy Alta	Físico	3	3	3	3	3	3	3	3	3	3	3	3	3	3	3	3	3	36
AOI30067900441	PROMOCION DE TALLERES DE PSICOPEDAGOGÍA INFANTIL CON PADRES	070103 : CARMEN DE LA LEGUA REYNOSO	036 : DOCUMENTO	1 : Muy Alta	Financiero S/.	1,135	1,135	2,135	2,135	2,135	2,135	2,135	2,135	2,135	2,135	2,135	2,135	2,135	2,135	2,135	2,135	2,135	25,600
AOI30067900442	ELABORACIÓN DE CONVENIOS CON INSTITUCIONES EDUCATIVAS A FAVOR DE LA POBLACIÓN ESTUDIANTIL CARMELINA	070103 : CARMEN DE LA LEGUA REYNOSO	036 : DOCUMENTO	1 : Muy Alta	Físico	0	0	2	2	2	2	2	2	2	2	2	2	2	2	2	2	2	18
AOI30067900443	INSTALACIÓN DEL COPALE Y ELABORACIÓN DEL PEL	070103 : CARMEN DE LA LEGUA REYNOSO	363 : ACTIVIDAD EFECTUADA	1 : Muy Alta	Financiero S/.	0	0	2,000	2,000	2,000	2,000	2,000	2,000	2,000	2,000	2,000	2,000	2,000	2,000	2,000	2,000	2,000	20,000
AOI30067900444	GESTIÓN DEL PROGRAMA DE VOLUNTARIADO JUVENIL	070103 : CARMEN DE LA LEGUA REYNOSO	036 : DOCUMENTO	1 : Muy Alta	Físico	0	0	1	1	1	1	1	1	1	1	1	1	1	1	1	1	1	9
AOI30067900445	CAPACITACIÓN DE NUEVAS DIDÁCTICAS Y PEDAGÓGICAS A LOS DOCENTES	070103 : CARMEN DE LA LEGUA REYNOSO	036 : DOCUMENTO	1 : Muy Alta	Financiero S/.	0	0	6,200	6,200	6,200	6,200	6,200	6,200	6,200	6,200	6,200	6,200	6,200	6,200	6,200	6,200	6,200	54,967
AOI30067900446	PROGRAMACION DE ESCUELAS MUNICIPALES	070103 : CARMEN DE LA LEGUA REYNOSO	363 : ACTIVIDAD EFECTUADA	1 : Muy Alta	Físico	0	0	3	3	3	3	3	3	3	3	3	3	3	3	3	3	3	30
AOI30067900447	REALIZACION DE JUEGOS FLORALES DISTRITALES	070103 : CARMEN DE LA LEGUA REYNOSO	001 : ACCION	1 : Muy Alta	Financiero S/.	0	2,000	2,000	2,000	2,000	2,000	2,000	2,000	2,000	2,000	2,000	2,000	2,000	2,000	2,000	2,000	2,000	20,000
AOI30067900448	REALIZACION DE TALLER DE ORATORIA Y DEBATE	070103 : CARMEN DE LA LEGUA REYNOSO	036 : DOCUMENTO	1 : Muy Alta	Físico	0	0	2	2	2	2	2	2	2	2	2	2	2	2	2	2	2	16
AOI30067900450	DESARROLLO DE TALLERES MUNICIPALES	070103 : CARMEN DE LA LEGUA REYNOSO	036 : DOCUMENTO	1 : Muy Alta	Financiero S/.	0	0	1,050	1,050	1,050	1,050	1,050	1,050	1,050	1,050	1,050	1,050	1,050	1,050	1,050	1,050	1,050	9,450
AOI30067900451	PROGRAMACION DE VISITA DE MUSEOS	070103 : CARMEN DE LA LEGUA REYNOSO	036 : DOCUMENTO	1 : Muy Alta	Físico	3	3	3	3	3	3	3	3	3	3	3	3	3	3	3	3	3	36
AOI30067900452	EMPADRONAMIENTO DE JOVENES CARMELINOS	070103 : CARMEN DE LA LEGUA REYNOSO	036 : DOCUMENTO	1 : Muy Alta	Financiero S/.	1,200	1,200	1,200	1,200	1,200	1,200	1,200	1,200	1,200	1,200	1,200	1,200	1,200	1,200	1,200	1,200	1,200	14,400
AOI30067900453	EMBAJADORIA DE ACTIVIDADES Y DEPORTES	070103 : CARMEN DE LA LEGUA REYNOSO	036 : DOCUMENTO	1 : Muy Alta	Físico	0	0	0	0	0	0	0	0	0	0	0	0	0	0	0	0	0	5
AOI30067900454	EMBAJADORIA DE ACTIVIDADES Y DEPORTES	070103 : CARMEN DE LA LEGUA REYNOSO	036 : DOCUMENTO	1 : Muy Alta	Financiero S/.	0	0	0	0	0	0	0	0	0	0	0	0	0	0	0	0	0	30,000
AOI30067900455	EMBAJADORIA DE ACTIVIDADES Y DEPORTES	070103 : CARMEN DE LA LEGUA REYNOSO	036 : DOCUMENTO	1 : Muy Alta	Físico	0	1,300	1,300	1,300	1,300	1,300	1,300	1,300	1,300	1,300	1,300	1,300	1,300	1,300	1,300	1,300	1,300	10
AOI30067900456	EMBAJADORIA DE ACTIVIDADES Y DEPORTES	070103 : CARMEN DE LA LEGUA REYNOSO	036 : DOCUMENTO	1 : Muy Alta	Financiero S/.	0	1,300	1,300	1,300	1,300	1,300	1,300	1,300	1,300	1,300	1,300	1,300	1,300	1,300	1,300	1,300	1,300	13,000



COD.	Actividad Operativa / Inversiones	Ubigeo	U.M.	Prioridad	Meta	PROGRAMACION												Total Anual
						1	2	3	4	5	6	7	8	9	10	11	12	
AOI30067900456	DESARROLLO DEL FESTIVAL DE LA JUVENTUD	070103 : CARMEN DE LA LEGUA REYNOSO	036 : DOCUMENTO	1 : Muy Alta	Físico	0	0	0	0	0	0	0	0	0	0	0	0	1
AOI30067900459	DESARROLLO DEL PROGRAMA CEPREMUNI	070103 : CARMEN DE LA LEGUA REYNOSO	036 : DOCUMENTO	1 : Muy Alta	Financiero S/.	0	0	0	0	0	0	0	0	20,000	0	0	0	20,000
AOI30067900461	IMPLEMENTACIÓN, CARNETIZACION Y PROMOCIÓN DE LA BIBLIOTECA ESCOLAR CARMELINA	070103 : CARMEN DE LA LEGUA REYNOSO	036 : DOCUMENTO	1 : Muy Alta	Físico	2	2	2	2	2	1	1	1	1	1	1	1	17
AOI30067900649	NIVELACION DE 1ERO.2DO Y 3ERO DE NIVEL PRIMARIA	070103 : CARMEN DE LA LEGUA REYNOSO	036 : DOCUMENTO	1 : Muy Alta	Financiero S/.	8,332	8,332	8,332	8,332	8,332	8,332	8,332	8,332	8,332	8,332	8,332	8,332	100,000
300679 :	MUNICIPALIDAD DISTRICTAL DE CARMEN DE LA LEGUA REYNOSO				Físico	0	0	1	1	1	1	1	1	1	1	1	1	10
03.06.03 :	SUBGERENCIA DE BIENESTAR SOCIAL				Financiero S/.	0	0	8,200	8,250	8,200	8,250	8,400	8,402	8,438	8,446	4,717		79,741
300679 :	MUNICIPALIDAD DISTRICTAL DE CARMEN DE LA LEGUA REYNOSO - MUNICIPALIDAD DISTRICTAL DE CARMEN DE LA LEGUA REYNOSO				Físico	0	0	0	1	1	1	1	1	1	1	0	0	7
03.06.03 :	SUBGERENCIA DE BIENESTAR SOCIAL				Financiero S/.	0	0	0	3,600	3,000	3,000	3,000	3,000	3,000	3,000	0	0	21,000

OEI.07 CONTRIBUIR AL ACCESO DE LOS SERVICIOS SOCIALES CON IGUALDAD DE OPORTUNIDADES EN EL DISTRITO DE CARMEN DE LA LEGUA REYNOSO
AEI.07.01 PROGRAMAS SOCIALES DE FORMA PERMANENTE PARA LA POBLACION DEL DISTRITO

COD.	Actividad Operativa / Inversiones	Ubigeo	U.M.	Prioridad	Meta	PROGRAMACION												Total Anual
						1	2	3	4	5	6	7	8	9	10	11	12	
AOI30067900350	ELABORACIÓN DE DOCUMENTOS	070103 : CARMEN DE LA LEGUA REYNOSO	036 : DOCUMENTO	1 : Muy Alta	Físico	1	1	1	1	1	1	1	1	1	1	1	1	12
AOI30067900351	ORIENTACIÓN Y REGISTRO DE BENEFICIARIOS DE PROGRAMAS SOCIALES (SISFOH, SIS, PENSION 65 Y OTROS)	070103 : CARMEN DE LA LEGUA REYNOSO	001 : ACCION	1 : Muy Alta	Financiero S/.	0	0	0	0	0	0	0	0	0	0	0	0	0
AOI30067900352	DIFUSIÓN DE LOS SERVICIOS SOCIALES MUNICIPALES	070103 : CARMEN DE LA LEGUA REYNOSO	001 : ACCION	1 : Muy Alta	Físico	1	1	1	1	1	1	1	1	1	1	1	1	12
AOI30067900353	ORGANIZACIÓN Y DESARROLLO TALLERES DE CAPACITACIÓN CON LAS OSB DEL PROGRAMA DEL VASO DE LECHE Y COMEDORES POPULARES	070103 : CARMEN DE LA LEGUA REYNOSO	117 : EVENTOS	1 : Muy Alta	Financiero S/.	0	0	0	0	0	0	0	0	0	0	0	0	0
AOI30067900354	ATENCIÓN Y ORIENTACIÓN DE CASOS SOCIALES DE POBLACION VULNERABLE EN POBREZA Y POBREZA EXTREMA	070103 : CARMEN DE LA LEGUA REYNOSO	001 : ACCION	1 : Muy Alta	Físico	1	1	1	1	1	1	1	1	1	1	1	1	12
AOI30067900355	GESTION PARA LA ADQUISICION Y DISTRIBUCION DE INSUMOS PARA EL PROGRAMA DEL VASO DE LECHE	070103 : CARMEN DE LA LEGUA REYNOSO	101 : RACION	1 : Muy Alta	Financiero S/.	0	0	0	0	0	0	0	0	0	0	0	0	0
AOI30067900356	DIFUSIÓN Y PROMOCIÓN DE LA ALIMENTACIÓN SALUDABLE EN LA POBLACIÓN CARMELINA	070103 : CARMEN DE LA LEGUA REYNOSO	004 : ACCION	1 : Muy Alta	Físico	0	0	1	0	1	0	1	0	1	0	1	0	5
AOI30067900373	TALLERES DE COORDINACION LOCAL	070103 : CARMEN DE LA LEGUA REYNOSO	001 : ACCION	1 : Muy Alta	Financiero S/.	4	0	0	0	0	0	0	0	0	0	0	0	4
AOI30067900734	ATENCIÓN A NIÑOS, NIÑAS Y ADOLESCENTES EN ESTADO DE VULNERABILIDAD EN EL DISTRITO	070103 : CARMEN DE LA LEGUA REYNOSO	006 : ATENCION	1 : Muy Alta	Financiero S/.	2,000	1,000	2,000	1,000	1,520	1,000	1,200	1,000	1,200	1,000	1,000	1,000	14,920
					Físico	40	40	40	40	40	40	40	40	40	40	40	40	480
					Financiero S/.	33,834	34,391	33,930	34,491	33,929	33,829	33,829	34,391	33,830	34,391	33,830	33,829	408,604

OEI.08 MODERNIZAR LA GESTIÓN INSTITUCIONAL DE LA MUNICIPALIDAD DE CARMEN DE LA LEGUA REYNOSO
AEI.08.02 ACCIONES INSTITUCIONALES DE INTEGRIDAD Y LUCHA CONTRA LA CORRUPCIÓN IMPLEMENTADAS EN LA MUNICIPALIDAD

COD.	Actividad Operativa / Inversiones	Ubigeo	U.M.	Prioridad	Meta	PROGRAMACION												Total Anual
						1	2	3	4	5	6	7	8	9	10	11	12	
AOI30067900362	ORGANIZACIÓN DE REUNIONES DE COORDINACION COMUDENA	070103 : CARMEN DE LA LEGUA REYNOSO	001 : ACCION	1 : Muy Alta	Físico	1	0	1	0	1	0	1	0	1	0	1	1	7
					Financiero S/.	91,410	91,411	91,411	91,410	91,411	91,411	91,411	91,410	91,411	91,410	91,411	91,411	1,096,928



Unidad Ejecutora : 300679: MUNICIPALIDAD DISTRITAL DE CARMEN DE LA LEGUA REYNOSO - MUNICIPALIDAD DISTRITAL DE CARMEN DE LA LEGUA REYNOSO
 Centro de Costo: 03.06.04 - SUBGERENCIA DE PARTICIPACION CIUDADANA

OEI.07 CONTRIBUIR AL ACCESO DE LOS SERVICIOS SOCIALES CON IGUALDAD DE OPORTUNIDADES EN EL DISTRITO DE CARMEN DE LA LEGUA REYNOSO
 AEI.07 PROGRAMAS SOCIALES DE FORMA PERMANENTE PARA LA POBLACION DEL DISTRITO

COD.	Actividad Operativa / Inversiones	Ubigeo	U.M.	Prioridad	Meta	PROGRAMACION												Total Anual
						1	2	3	4	5	6	7	8	9	10	11	12	
						1	2	3	4	5	6	7	8	9	10	11	12	
AOI30067900364	ATENCIÓN E INFORMACIÓN INTEGRAL EN LA DEMUNA	070103 : CARMEN DE LA LEGUA REYNOSO	001 : ACCION	1 : Muy Alta	Fisico	1	1	1	1	1	1	1	1	1	1	1	12	
AOI30067900393	ACTUALIZACIÓN, EMPADRONAMIENTO Y REGISTRO DE PERSONAS ADULTAS MAYORES	070103 : CARMEN DE LA LEGUA REYNOSO	036 : DOCUMENTO	1 : Muy Alta	Fisico	1	1	1	1	1	1	1	1	1	1	1	12	
AOI30067900395	ELABORACION DE DIAGNOSTICO SITUACIONAL DE ORGANIZACIONES SOCIALES	070103 : CARMEN DE LA LEGUA REYNOSO	036 : DOCUMENTO	1 : Muy Alta	Financiero S/.	90	90	90	80	80	80	80	80	80	80	90	1,000	
AOI30067900397	COORDINACION CON ORGANIZACIONES SOCIALES PARA EL PRESUPUESTO PARTICIPATIVO	070103 : CARMEN DE LA LEGUA REYNOSO	001 : ACCION	1 : Muy Alta	Fisico	0	1	1	0	0	0	0	0	0	1	0	4	
AOI30067900398	EJECUCION DE TALLERES SOBRE EL REGISTRO UNICO DE ORGANIZACIONES SOCIALES	070103 : CARMEN DE LA LEGUA REYNOSO	486 : TALLER	1 : Muy Alta	Financiero S/.	0	185	185	0	0	0	0	0	0	185	0	743	
AOI30067900399	EJECUCION DE TALLERES SOBRE PARTICIPACION CIUDADANA PARA ORGANIZACIONES SOCIALES Y CIUDADANIA	070103 : CARMEN DE LA LEGUA REYNOSO	486 : TALLER	1 : Muy Alta	Fisico	0	1	0	0	1	0	0	1	0	0	1	4	
AOI30067900400	PROMOCION Y EJECUCION DE ACTIVIDADES PARA EL ADULTO MAYOR A TRAVES DEL CIAM	070103 : CARMEN DE LA LEGUA REYNOSO	001 : ACCION	1 : Muy Alta	Financiero S/.	0	2,500	2,500	0	0	0	0	0	2,500	2,500	0	10,000	
AOI30067900493	PROMOCION Y EJECUCION DE ACTIVIDADES DE PARTICIPACION DE LA CIUDADANIA Y ORGANIZACIONES SOCIALES	070103 : CARMEN DE LA LEGUA REYNOSO	001 : ACCION	1 : Muy Alta	Fisico	2	2	2	2	2	2	2	2	2	2	2	24	
AOI30067900546	ACTUALIZACIÓN, EMPADRONAMIENTO Y REGISTRO DE PERSONAS CON DISCAPACIDAD	070103 : CARMEN DE LA LEGUA REYNOSO	036 : DOCUMENTO	1 : Muy Alta	Financiero S/.	8,332	8,332	8,332	8,332	8,332	8,332	8,332	8,332	8,332	8,332	8,348	100,000	
AOI30067900547	EJECUCION DE ACCIONES ADMINISTRATIVAS EN FAVOR DE LA PERSONA CON DISCAPACIDAD	070103 : CARMEN DE LA LEGUA REYNOSO	036 : DOCUMENTO	1 : Muy Alta	Fisico	2	2	2	2	2	2	2	2	2	2	2	24	
AOI30067900548	PROMOCION Y EJECUCION DE ACTIVIDADES PARA PERSONAS CON DISCAPACIDAD	070103 : CARMEN DE LA LEGUA REYNOSO	004 : ACCION	1 : Muy Alta	Financiero S/.	18,545	18,530	18,545	18,530	18,540	18,523	18,540	18,523	18,540	18,523	18,540	222,402	
						12,100	12,100	12,100	12,100	12,100	12,100	12,100	12,100	12,100	12,100	12,100	145,200	



Unidad Ejecutora : 300679: MUNICIPALIDAD DISTRITAL DE CARMEN DE LA LEGUA REYNOSO - MUNICIPALIDAD DISTRITAL DE CARMEN DE LA LEGUA REYNOSO
 Centro de Costo: 03.07.01 - GERENCIA DE DESARROLLO AMBIENTAL

OEI.04 PROMOVER LA GESTIÓN AMBIENTAL EN EL DISTRITO DE CARMEN DE LA LEGUA REYNOSO
 AEI.04 ASISTENCIA TÉCNICA OPORTUNA EN GESTIÓN AMBIENTAL A LOS CIUDADANOS DEL DISTRITO

COD.	Actividad Operativa / Inversiones	Ubigeo	U.M.	Prioridad	Meta	PROGRAMACION												Total Anual
						1	2	3	4	5	6	7	8	9	10	11	12	
						1	2	3	4	5	6	7	8	9	10	11	12	
AOI30067900632	SUPERVISION, CONTROL DE EJECUCION DE LAS ACTIVIDADES DE VIGILANCIAS SANITARIAS Y PROCESOS DE SALUD PUBLICA DEL DISTRITO	070103 : CARMEN DE LA LEGUA REYNOSO	001 : ACCION	1 : Muy Alta	Fisico	1	1	1	1	1	1	1	1	1	1	1	12	
AOI30067900633	PROPONER, SUPERVISAR ESTUDIOS DE SANIDAD Y POLITICAS AMBIENTALES	070103 : CARMEN DE LA LEGUA REYNOSO	001 : ACCION	1 : Muy Alta	Financiero S/.	6,000	7,366	6,000	6,000	7,750	6,000	6,000	9,116	6,000	6,000	6,000	78,232	
AOI30067900634	GESTIÓN ADMINISTRATIVA	070103 : CARMEN DE LA LEGUA REYNOSO	001 : ACCION	1 : Muy Alta	Fisico	24	28	24	20	20	20	24	24	20	24	20	265	
						10,000	15,000	12,000	15,000	15,000	22,000	8,500	8,500	10,000	8,370	15,000	161,370	

Unidad Ejecutora : 300679: MUNICIPALIDAD DISTRITAL DE CARMEN DE LA LEGUA REYNOSO - MUNICIPALIDAD DISTRITAL DE CARMEN DE LA LEGUA REYNOSO
Centro de Costo: 03.07.02 - SUBGERENCIA DE LIMPIEZA PUBLICA Y AREAS VERDES

COD.	Actividad Operativa / Inversiones	Ubigeo	U.M.	Prioridad	Meta	PROGRAMACION												Total Anual				
						1	2	3	4	5	6	7	8	9	10	11	12					
070103 :	EJECUCIÓN DEL SERVICIO DE RECOLECCIÓN Y TRANSPORTE DE RESIDUOS SÓLIDOS MUNICIPALES	CARMEN DE LA LEGUA REYNOSO	111 :	1 : Muy Alta	Físico	1240	1120	1240	1200	1240	1200	1240	1200	1240	1200	1240	1200	1240	14600			
100,000						100,000	10,000	100,000	100,000	100,000	100,000	100,000	100,000	100,000	100,000	100,000	100,000	100,000	1,110,000			
070103 :						VALORIZACIÓN DE RESIDUOS SÓLIDOS MUNICIPALES	CARMEN DE LA LEGUA REYNOSO	111 :	1 : Muy Alta	Físico	1	1	1.50	1.50	2	2	2	2	1.50	1.50	1	18
146,958											146,958	229,025	146,958	229,025	146,958	229,025	146,958	229,025	146,958	146,958	146,958	2,009,700
070103 :											DISPOSICIÓN FINAL DE RESIDUOS SÓLIDOS MUNICIPALES	CARMEN DE LA LEGUA REYNOSO	111 :	1 : Muy Alta	Físico	1240	1120	1240	1200	1240	1200	1240
56,500	56,500	56,500	56,500	56,500	56,500	56,500	56,500	56,500	56,500	56,500						56,500	678,011					
070103 :	EJECUCIÓN DE ACCIONES DE EDUCACIÓN Y SENSIBILIZACIÓN A LA POBLACIÓN EN MATERIA DE RESIDUOS SÓLIDOS	CARMEN DE LA LEGUA REYNOSO	001 :	ACCION	1 : Muy Alta	Físico	1	1	1	1	1	1	1	1	1	1	12					
87,671							87,672	87,671	87,672	87,671	87,671	87,671	87,671	87,671	87,671	87,671	87,671	87,672	1,052,057			



OEI.04 PROMOVER LA GESTIÓN AMBIENTAL EN EL DISTRITO DE CARMEN DE LA LEGUA REYNOSO

AEI.04.02 RECOLECCIÓN Y TRANSPORTE DE RESIDUOS SÓLIDOS OPORTUNOS Y PERMANENTES EN BENEFICIO DE LA POBLACIÓN DEL DISTRITO

COD.	Actividad Operativa / Inversiones	Ubigeo	U.M.	Prioridad	Meta	PROGRAMACION												Total Anual
						1	2	3	4	5	6	7	8	9	10	11	12	
070103 :	EJECUCIÓN DEL SERVICIO DE BARRIDO DE CALLES Y LIMPIEZA DE ESPACIOS PÚBLICOS	CARMEN DE LA LEGUA REYNOSO	067 :	1 : Muy Alta	Físico	2170	1960	2170	2100	2170	2100	2170	2100	2170	2100	2170	23550	
43,700						43,700	43,700	43,901	43,700	43,700	43,901	43,700	43,901	43,700	43,901	43,700	525,005	
070103 :						EJECUCIÓN DE CAMPAÑAS DE LIMPIEZA	CARMEN DE LA LEGUA REYNOSO	001 :	ACCION	1 : Muy Alta	Físico	1	1	1	1	1	1	1
53,400	50,000	53,391	50,000	53,400	50,000							53,390	50,000	53,400	50,000	53,391	50,000	620,372



OEI.04 PROMOVER LA GESTIÓN AMBIENTAL EN EL DISTRITO DE CARMEN DE LA LEGUA REYNOSO

AEI.04.03 MANTENIMIENTO Y CONSERVACIÓN PERMANENTE DE ÁREAS VERDES DE USO PÚBLICO EN EL DISTRITO

COD.	Actividad Operativa / Inversiones	Ubigeo	U.M.	Prioridad	Meta	PROGRAMACION												Total Anual
						1	2	3	4	5	6	7	8	9	10	11	12	
070103 :	EJECUCIÓN DEL SERVICIO DE MANTENIMIENTO DE ÁREAS VERDES	CARMEN DE LA LEGUA REYNOSO	001 :	ACCION	1 : Muy Alta	Físico	25	25	25	25	25	25	25	25	25	25	300	
99,415							100,293	104,415	100,293	104,415	100,294	104,415	85,293	89,415	85,294	89,415	85,293	1,148,247
070103 :							EJECUCIÓN DEL SERVICIO DE RIEGO DE ÁREAS VERDES	CARMEN DE LA LEGUA REYNOSO	001 :	ACCION	1 : Muy Alta	Físico	25	25	25	25	25	25
117,600	117,730	118,300	117,680	118,350	117,730	118,362							117,742	118,350	117,652	118,300	117,600	1,415,396

Unidad Ejecutora : 300679: MUNICIPALIDAD DISTRITAL DE CARMEN DE LA LEGUA REYNOSO - MUNICIPALIDAD DISTRITAL DE CARMEN DE LA LEGUA REYNOSO
Centro de Costo: 03.07.03 - SUBGERENCIA DE SANIDAD Y GESTION AMBIENTAL

OEI.03 PROMOVER EL DESARROLLO URBANO TERRITORIAL ORDENADO Y SOSTENIBLE EN EL DISTRITO DE CARMEN DE LA LEGUA REYNOSO

AEI.03.01 SANEAMIENTO BÁSICO CON CALIDAD EN BENEFICIO DE LA POBLACIÓN DEL DISTRITO

COD.	Actividad Operativa / Inversiones	Ubigeo	U.M.	Prioridad	Meta	PROGRAMACION												Total Anual
						1	2	3	4	5	6	7	8	9	10	11	12	

OEI.04 PROMOVER LA GESTIÓN AMBIENTAL EN EL DISTRITO DE CARMEN DE LA LEGUA REYNOSO
AEI.04.04 ASISTENCIA TÉCNICA OPORTUNA EN GESTIÓN AMBIENTAL A LOS CIUDADANOS DEL DISTRITO

COD.	Actividad Operativa / Inversiones	Ubigeo	U.M.	Prioridad	Meta	PROGRAMACIÓN												Total Anual	
						1	2	3	4	5	6	7	8	9	10	11	12		
AOI30067900515	ELABORACIÓN DEL ESTUDIO DE CARACTERIZACIÓN DE RESIDUOS SÓLIDOS REYNOSO	070103 : CARMEN DE LA LEGUA REYNOSO	001 : ACCION	1 : Muy Alta	Físico	0	0	0	1	0	0	0	0	0	0	0	0	0	1
AOI30067900516	VALORIZACIÓN DE RESIDUOS SÓLIDOS ORGÁNICOS MUNICIPALES	070103 : CARMEN DE LA LEGUA REYNOSO	001 : ACCION	1 : Muy Alta	Financiero S/.	0	0	0	1,843	0	0	0	36,000	0	0	0	0	0	37,843
AOI30067900551	EVALUACIÓN DE LA CALIDAD AMBIENTAL	070103 : CARMEN DE LA LEGUA REYNOSO	001 : ACCION	1 : Muy Alta	Físico	0	1	0	1	0	1	0	1	0	1	0	1	0	6
AOI30067900552	EJECUCIÓN DE SUPERVISIONES AMBIENTALES	070103 : CARMEN DE LA LEGUA REYNOSO	109 : SUPERVISION	1 : Muy Alta	Físico	4	4	6	6	6	8	6	6	8	6	6	8	8	74
AOI30067900553	ELABORACIÓN DEL PLAN ANUAL DE EVALUACIÓN Y FISCALIZACIÓN AMBIENTAL (PLANIEFA)	070103 : CARMEN DE LA LEGUA REYNOSO	001 : ACCION	1 : Muy Alta	Financiero S/.	5,000	5,000	5,000	5,000	5,000	5,000	5,000	5,000	5,000	5,000	5,000	6,600	61,600	
AOI30067900463	EJECUCIÓN DE FERIAS/CAMPAÑAS DE SALUD PÚBLICA	070103 : CARMEN DE LA LEGUA REYNOSO	001 : ACCION	1 : Muy Alta	Físico	0	0	1	0	0	0	0	0	0	0	0	0	0	1
AOI30067900464	ATENCIÓN ASISTENCIAL PRIMARIA EN SALUD	070103 : CARMEN DE LA LEGUA REYNOSO	001 : ACCION	1 : Muy Alta	Financiero S/.	0	0	18,000	0	0	0	0	0	0	0	0	0	0	18,000

OEI.07 CONTRIBUIR AL ACCESO DE LOS SERVICIOS SOCIALES CON IGUALDAD DE OPORTUNIDADES EN EL DISTRITO DE CARMEN DE LA LEGUA REYNOSO
AEI.07.03 PROGRAMAS DE SALUD PREVENTIVO-PROMOCIONAL ORIENTADOS A FAVOR DE LA POBLACIÓN DEL DISTRITO

COD.	Actividad Operativa / Inversiones	Ubigeo	U.M.	Prioridad	Meta	PROGRAMACIÓN												Total Anual	
						1	2	3	4	5	6	7	8	9	10	11	12		
AOI30067900463	EJECUCIÓN DE FERIAS/CAMPAÑAS DE SALUD PÚBLICA	070103 : CARMEN DE LA LEGUA REYNOSO	001 : ACCION	1 : Muy Alta	Físico	2	2	2	2	2	2	2	2	2	2	2	2	2	24
AOI30067900464	ATENCIÓN ASISTENCIAL PRIMARIA EN SALUD	070103 : CARMEN DE LA LEGUA REYNOSO	001 : ACCION	1 : Muy Alta	Financiero S/.	500	500	500	500	500	500	500	500	500	500	500	500	500	6,000
AOI30067900465	REGULACIÓN DEL FUNCIONAMIENTO Y VIGILANCIA SANITARIA DE MERCADOS DE ABASTOS	070103 : CARMEN DE LA LEGUA REYNOSO	001 : ACCION	1 : Muy Alta	Físico	2	2	2	2	2	2	2	2	2	2	2	2	2	24
AOI30067900466	EJECUCIÓN DE CAMPAÑAS VETERINARIAS	070103 : CARMEN DE LA LEGUA REYNOSO	001 : ACCION	1 : Muy Alta	Financiero S/.	1,200	1,200	1,200	1,200	1,200	1,200	1,200	1,200	1,200	1,200	1,200	1,200	14,400	
AOI30067900467	EJECUCIÓN DE INSPECCIONES SANITARIAS	070103 : CARMEN DE LA LEGUA REYNOSO	063 : INSPECCION	1 : Muy Alta	Físico	0	0	1	0	0	1	0	0	1	0	0	1	0	4
AOI30067900485	HOMOLOGACIÓN DEL PADRON NOMINAL	070103 : CARMEN DE LA LEGUA REYNOSO	001 : ACCION	1 : Muy Alta	Financiero S/.	0	0	3,000	0	0	3,000	0	0	3,000	0	0	3,000	0	12,000
AOI30067900514	RECOLECCIÓN SELECTIVA DE RESIDUOS SÓLIDOS SEGREGADOS EN LA FUENTE	070103 : CARMEN DE LA LEGUA REYNOSO	001 : ACCION	1 : Muy Alta	Físico	1	1	1	1	1	1	1	1	1	1	1	1	1	12
AOI30067900549	PREVENCIÓN Y REDUCCIÓN DE LA ANEMIA EN NIÑOS Y NIÑAS MENORES DE 36 MESES	070103 : CARMEN DE LA LEGUA REYNOSO	001 : ACCION	1 : Muy Alta	Financiero S/.	6,000	6,000	6,000	6,000	6,000	6,000	6,000	6,000	6,000	6,000	6,000	6,000	36,000	
AOI30067900732	ACCIONES QUE PROMUEVEN LA SALUD SEXUAL Y REPRODUCTIVA	070103 : CARMEN DE LA LEGUA REYNOSO	056 : FAMILIA	1 : Muy Alta	Físico	4	4	4	4	4	4	4	4	4	4	4	4	48	
AOI30067900733	ACCIONES QUE PROMUEVEN EL CUIDADO INFANTIL Y LA ADECUADA ALIMENTACIÓN	070103 : CARMEN DE LA LEGUA REYNOSO	056 : FAMILIA	1 : Muy Alta	Financiero S/.	7,000	7,000	7,000	7,000	7,000	7,000	7,000	7,000	7,000	7,000	7,000	7,000	84,000	
					Físico	1	1	1	1	1	1	1	1	1	1	1	1	1	12
					Financiero S/.	13,500	13,500	13,500	13,500	13,500	13,500	13,500	13,500	13,500	13,500	13,500	13,500	159,258	
					Físico	1	1	1	1	1	1	1	1	1	1	1	1	1	12
					Financiero S/.	1,200	1,200	1,200	1,200	1,200	1,200	1,200	1,200	1,200	1,200	1,200	1,200	14,400	
					Físico	1	1	1	1	1	1	1	1	1	1	1	1	1	12
					Financiero S/.	0	0	0	0	0	0	0	0	0	0	0	0	0	0
					Físico	30	30	30	30	30	30	30	30	30	30	30	30	30	360
					Financiero S/.	8,500	8,217	8,500	8,210	8,500	8,220	8,500	8,210	8,500	8,210	8,500	8,210	100,267	
					Físico	30	30	30	30	30	30	30	30	30	30	30	30	30	360



Unidad Ejecutora : 300679- MUNICIPALIDAD DISTRITAL DE CARMEN DE LA LEGUA REYNOSO - MUNICIPALIDAD DISTRITAL DE CARMEN DE LA LEGUA REYNOSO
 Centro de Costo: 03.08.01 - GERENCIA DE SEGURIDAD CIUDADANA Y TRANSPORTE

OEI.05 REDUCIR LA INSEGURIDAD CIUDADANA EN EL DISTRITO DE CARMEN DE LA LEGUA REYNOSO
 AEI.05.01 PROGRAMA DE SEGURIDAD CIUDADANA FOCALIZADA A VECINOS DEL DISTRITO

COD.	Actividad Operativa / Inversiones	Ubigeo	U.M.	Prioridad	Meta	PROGRAMACION												Total Anual
						1	2	3	4	5	6	7	8	9	10	11	12	
AOI30067900409	ELABORACIÓN, EVALUACIÓN Y EJECUCION DEL SEGUIMIENTO DEL POI	070103 : CARMEN DE LA LEGUA REYNOSO	036 : DOCUMENTO	1 : Muy Alta	Físico	1	1	1	1	1	1	1	1	1	1	1	1	12
AOI30067900410	ELABORACION DE OFICIOS Y CARTAS	070103 : CARMEN DE LA LEGUA REYNOSO	036 : DOCUMENTO	1 : Muy Alta	Financiero S/.	4,000	4,000	4,000	4,000	4,000	4,000	4,000	4,000	4,000	4,000	4,000	4,000	48,000
AOI30067900411	SUPERVISION Y MONITOREO DEL SERVICIO DE PATRULLAJE LOCAL MUNICIPAL	070103 : CARMEN DE LA LEGUA REYNOSO	449 : PARTE	1 : Muy Alta	Físico	12	12	12	12	12	12	12	12	12	12	12	12	144
AOI30067900412	ELABORACIÓN DEL FODA DE LA GERENCIA DE SEGURIDAD CIUDADANA	070103 : CARMEN DE LA LEGUA REYNOSO	036 : DOCUMENTO	1 : Muy Alta	Financiero S/.	17,500	15,000	15,000	15,000	14,100	15,000	15,000	15,000	15,000	15,000	15,000	15,000	181,600
AOI30067900413	ELABORACIÓN DE MEMORANDIUMS E INFORMES	070103 : CARMEN DE LA LEGUA REYNOSO	036 : DOCUMENTO	1 : Muy Alta	Físico	250	250	250	250	250	250	250	250	250	250	250	250	3000
AOI30067900414	ELABORACIÓN DE INFORMES DE LOGROS OBTENIDOS AL INTERIOR DE LA GERENCIA	070103 : CARMEN DE LA LEGUA REYNOSO	036 : DOCUMENTO	1 : Muy Alta	Financiero S/.	7,800	7,800	7,800	7,800	7,800	7,800	7,800	7,800	7,800	7,800	7,800	7,800	93,600
AOI30067900415	ORGANIZACIÓN DE SESIONES ORDINARIAS DEL COMITÉ DISTRITAL DE SEGURIDAD CIUDADANA	070103 : CARMEN DE LA LEGUA REYNOSO	036 : DOCUMENTO	1 : Muy Alta	Físico	0	0	0	0	0	0	0	0	0	0	0	0	2
AOI30067900416	EMISIÓN DE INFORMES TRIMESTRALES DE EVALUACIÓN DE DESEMPEÑO DE LOS INTEGRANTES DEL COMITÉ DISTRITAL DE SEGURIDAD CIUDADANA	070103 : CARMEN DE LA LEGUA REYNOSO	036 : DOCUMENTO	1 : Muy Alta	Financiero S/.	0	0	0	0	0	10,000	0	0	0	0	0	0	15,000
AOI30067900417	IMPLEMENTACIÓN DE REUNIONES DE COORDINACIÓN ENTRE EL COMISARIO Y EL GERENTE PARA EVALUAR LA SITUACIÓN EN ESTA MATERIA Y PLANIFICAR ACCIONES FUTURAS	070103 : CARMEN DE LA LEGUA REYNOSO	036 : DOCUMENTO	1 : Muy Alta	Físico	60	60	60	60	60	60	60	60	60	60	60	60	720
AOI30067900418	EJECUCIÓN DE CONSULTA PÚBLICA DE SEGURIDAD CIUDADANA	070103 : CARMEN DE LA LEGUA REYNOSO	036 : DOCUMENTO	1 : Muy Alta	Financiero S/.	9,100	9,100	9,100	9,100	9,100	9,100	9,100	9,100	9,100	9,100	9,100	9,100	109,200
AOI30067900419	EMISIÓN DE INFORMES TRIMESTRALES DE EVALUACIÓN DE DESEMPEÑO DE LOS INTEGRANTES DEL COMITÉ DISTRITAL DE SEGURIDAD CIUDADANA	070103 : CARMEN DE LA LEGUA REYNOSO	036 : DOCUMENTO	1 : Muy Alta	Físico	0	0	1	0	0	1	0	0	1	0	0	0	4
AOI30067900420	IMPLEMENTACIÓN DE REUNIONES DE COORDINACIÓN ENTRE EL COMISARIO Y EL GERENTE PARA EVALUAR LA SITUACIÓN EN ESTA MATERIA Y PLANIFICAR ACCIONES FUTURAS	070103 : CARMEN DE LA LEGUA REYNOSO	036 : DOCUMENTO	1 : Muy Alta	Financiero S/.	0	0	1,200	0	0	1,200	0	0	1,200	0	0	0	4,800
AOI30067900421	EJECUCIÓN DE CONSULTA PÚBLICA DE SEGURIDAD CIUDADANA	070103 : CARMEN DE LA LEGUA REYNOSO	036 : DOCUMENTO	1 : Muy Alta	Físico	1	0	1	0	1	0	1	0	1	0	1	0	6
AOI30067900422	CAPACITACIÓN AL SECTOR	070103 : CARMEN DE LA LEGUA REYNOSO	036 : DOCUMENTO	1 : Muy Alta	Financiero S/.	2,000	0	2,000	0	2,000	0	2,000	0	2,000	0	2,000	0	12,000
AOI30067900423	IMPLEMENTACIÓN DE REUNIONES DE COORDINACIÓN ENTRE EL COMISARIO Y EL GERENTE PARA EVALUAR LA SITUACIÓN EN ESTA MATERIA Y PLANIFICAR ACCIONES FUTURAS	070103 : CARMEN DE LA LEGUA REYNOSO	036 : DOCUMENTO	1 : Muy Alta	Físico	0	0	1	0	0	1	0	0	1	0	0	0	4
AOI30067900424	EJECUCIÓN DE CONSULTA PÚBLICA DE SEGURIDAD CIUDADANA	070103 : CARMEN DE LA LEGUA REYNOSO	036 : DOCUMENTO	1 : Muy Alta	Financiero S/.	0	0	3,700	0	0	3,700	0	0	3,700	0	0	0	14,800
AOI30067900425	CAPACITACIÓN AL SECTOR	070103 : CARMEN DE LA LEGUA REYNOSO	036 : DOCUMENTO	1 : Muy Alta	Físico	1	1	1	1	1	1	1	1	1	1	1	1	12
AOI30067900426	CAPACITACIÓN AL SECTOR	070103 : CARMEN DE LA LEGUA REYNOSO	036 : DOCUMENTO	1 : Muy Alta	Financiero S/.	1,801	1,801	1,801	1,801	1,801	1,801	1,801	1,801	1,801	1,801	1,801	1,801	21,606
AOI30067900427	CAPACITACIÓN AL SECTOR	070103 : CARMEN DE LA LEGUA REYNOSO	036 : DOCUMENTO	1 : Muy Alta	Físico	0	0	1	0	0	1	0	0	1	0	0	0	4
AOI30067900428	CAPACITACIÓN AL SECTOR	070103 : CARMEN DE LA LEGUA REYNOSO	036 : DOCUMENTO	1 : Muy Alta	Financiero S/.	0	0	4,000	0	0	4,000	0	0	5,000	0	0	0	17,800
AOI30067900429	CAPACITACIÓN AL SECTOR	070103 : CARMEN DE LA LEGUA REYNOSO	088 : PERSONA CAPACITADA	1 : Muy Alta	Físico	0	0	1	0	0	1	0	0	1	0	0	0	4
AOI30067900430	CAPACITACIÓN AL SECTOR	070103 : CARMEN DE LA LEGUA REYNOSO	088 : PERSONA CAPACITADA	1 : Muy Alta	Financiero S/.	0	0	4,500	0	0	4,500	0	0	4,500	0	0	0	18,000
AOI30067900431	SUPERVISION Y MONITOREO DEL PATRULLAJE INTEGRADO POR SECTOR	070103 : CARMEN DE LA LEGUA REYNOSO	520 : SECTOR	1 : Muy Alta	Físico	120	120	120	120	120	120	120	120	120	120	120	120	1440
AOI30067900432	CAPACITACIÓN AL PERSONAL DE SERENAZGO	070103 : CARMEN DE LA LEGUA REYNOSO	520 : SECTOR	1 : Muy Alta	Financiero S/.	21,000	12,500	31,000	12,500	12,500	32,500	12,500	10,000	32,500	10,000	31,500	11,500	230,000
AOI30067900433	ELABORACIÓN DEL PLAN DE PROGRAMAS DE PREVENCIÓN FRENTE A LA INSEGURIDAD CIUDADANA	070103 : CARMEN DE LA LEGUA REYNOSO	088 : PERSONA CAPACITADA	1 : Muy Alta	Físico	1	0	1	0	0	1	0	0	1	0	0	0	5
AOI30067900434	ELABORACIÓN DEL PLAN DE PROGRAMAS DE PREVENCIÓN FRENTE A LA INSEGURIDAD CIUDADANA	070103 : CARMEN DE LA LEGUA REYNOSO	088 : PERSONA CAPACITADA	1 : Muy Alta	Financiero S/.	4,500	0	4,500	0	0	4,772	0	0	4,772	0	4,500	0	23,044
AOI30067900435	EJECUCIÓN DE PROGRAMAS DE PREVENCIÓN	070103 : CARMEN DE LA LEGUA REYNOSO	091 : PLAN	1 : Muy Alta	Físico	0	0	1	0	0	0	0	0	0	0	0	0	1
AOI30067900436	EJECUCIÓN DE PROGRAMAS DE PREVENCIÓN	070103 : CARMEN DE LA LEGUA REYNOSO	091 : PLAN	1 : Muy Alta	Financiero S/.	0	0	23,000	0	0	0	0	0	0	0	0	0	23,000
AOI30067900437	EJECUCIÓN DE PROGRAMAS DE PREVENCIÓN	070103 : CARMEN DE LA LEGUA REYNOSO	091 : PLAN	1 : Muy Alta	Físico	0	0	0	3	3	3	3	3	3	3	3	3	27
AOI30067900438	EJECUCIÓN DE PROGRAMAS DE PREVENCIÓN	070103 : CARMEN DE LA LEGUA REYNOSO	091 : PLAN	1 : Muy Alta	Financiero S/.	0	0	0	8,000	8,000	8,000	2,000	2,000	2,000	2,000	2,000	2,000	36,000
AOI30067900439	EJECUCIÓN DE PROGRAMAS DE PREVENCIÓN	070103 : CARMEN DE LA LEGUA REYNOSO	444 : OPERATIVOS	1 : Muy Alta	Físico	0	0	1	0	1	0	1	0	1	0	1	0	5
AOI30067900440	EJECUCIÓN DE PROGRAMAS DE PREVENCIÓN	070103 : CARMEN DE LA LEGUA REYNOSO	444 : OPERATIVOS	1 : Muy Alta	Financiero S/.	0	0	15,500	0	15,500	0	15,500	0	15,500	0	15,500	0	77,500



COD.	Actividad Operativa / Inversiones	Ubigeo	U.M.	Prioridad	Meta	1	2	3	4	5	6	7	8	9	10	11	12	Total Anual
AOI30067900436	CONJUNTOS FRENTE A LA INSEGURIDAD CIUDADANA	091 : PLAN REYNOSO	1 : Muy Alta	Financiero S/.	0	0	23,500	0	0	0	0	0	0	0	0	0	0	23,500
070103 :	SUPERVISION Y MONITOREO SATELITAL DE LAS UNIDADES MOVILES DE PATRULLAJE INTEGRADO	520 : SECTOR REYNOSO	1 : Muy Alta	Físico	35	35	35	35	35	35	35	35	35	35	35	35	35	420
AOI30067900563	UNIDADES MOVILES DE PATRULLAJE INTEGRADO	520 : SECTOR REYNOSO	1 : Muy Alta	Financiero S/.	3,000	3,000	3,000	3,000	3,000	3,000	3,000	3,000	3,000	3,000	3,000	3,000	3,000	36,000
AOI30067900623	ELABORACIÓN Y EVALUACIÓN DEL PLAN DE ACCIÓN DISTRITAL DE SEGURIDAD CIUDADANA	036 : DOCUMENTO REYNOSO	1 : Muy Alta	Físico	1	0	0	1	0	0	1	0	1	0	1	0	0	5
AOI30067900624	ARTICULACION Y ACTUALIZACION DEL MAPA DE RIESGO	036 : DOCUMENTO REYNOSO	1 : Muy Alta	Financiero S/.	2,000	0	0	2,000	0	0	2,000	5,000	0	2,000	0	0	0	13,000
AOI30067900625	ARTICULACION Y ACTUALIZACION DEL MAPA DEL DELITO	036 : DOCUMENTO REYNOSO	1 : Muy Alta	Físico	0	0	1	0	0	1	0	0	1	0	0	0	1	4
AOI30067900626	ARTICULACION Y ACTUALIZACION DEL MAPA DEL DELITO	036 : DOCUMENTO REYNOSO	1 : Muy Alta	Financiero S/.	0	0	3,000	0	0	3,000	0	0	3,000	0	0	0	3,000	12,000
AOI30067900627	ARTICULACION Y ACTUALIZACION DEL MAPA DEL DELITO	036 : DOCUMENTO REYNOSO	1 : Muy Alta	Físico	0	0	1	0	0	1	0	0	1	0	0	0	1	4
AOI30067900628	PREVENCIÓN EN EDUCACIÓN Y SEGURIDAD VIAL	036 : DOCUMENTO REYNOSO	2 : Alta	Financiero S/.	0	0	1,500	0	0	1,500	0	0	1,500	0	0	0	1,500	6,000

Unidad Ejecutora : 300679 - MUNICIPALIDAD DISTRITAL DE CARMEN DE LA LEGUA REYNOSO
Centro de Costo : 03.08.02 - SUBGERENCIA DE TRANSPORTE

OEI.05 REDUCIR LA INSEGURIDAD CIUDADANA EN EL DISTRITO DE CARMEN DE LA LEGUA REYNOSO
AEI.05.01 PROGRAMA DE SEGURIDAD CIUDADANA FOCALIZADA A VECINOS DEL DISTRITO

COD.	Actividad Operativa / Inversiones	Ubigeo	U.M.	Prioridad	Meta	PROGRAMACION												Total Anual
						1	2	3	4	5	6	7	8	9	10	11	12	
AOI30067900255	ELABORACIÓN DE DOCUMENTOS MENSUALES	070103 : CARMEN DE LA LEGUA REYNOSO	036 : DOCUMENTO	2 : Alta	Físico	80	80	80	80	80	80	80	80	80	80	80	80	960
AOI30067900256	REGULACIÓN Y CONTROL DEL SERVICIO INFORMAL DE TRANSPORTE PUBLICO DE VEHICULOS MENORES	070103 : CARMEN DE LA LEGUA REYNOSO	001 : ACCION	1 : Muy Alta	Financiero S/.	3,500	300	3,300	300	3,566	300	3,300	300	3,500	300	3,500	200	22,366
AOI30067900257	REALIZACIÓN DEL EMPADRONAMIENTO Y CONTROL DE VEHICULOS MENORES	070103 : CARMEN DE LA LEGUA REYNOSO	599 : ACTA	3 : Media	Físico	1	1	1	1	1	1	1	1	1	1	1	1	12
AOI30067900258	EJECUCIÓN DE OPERATIVOS DE VERIFICACIÓN DE PERMISOS DE OPERACIÓN	070103 : CARMEN DE LA LEGUA REYNOSO	001 : ACCION	1 : Muy Alta	Financiero S/.	7,000	7,000	7,000	7,000	7,000	7,000	7,000	7,000	7,000	7,000	7,000	7,000	84,000
AOI30067900259	FISCALIZACIÓN, REGULACIÓN Y CONTROL DEL TRANSPORTE DE VEHICULOS MENORES	070103 : CARMEN DE LA LEGUA REYNOSO	444 : OPERATIVOS	1 : Muy Alta	Físico	1	1	1	1	1	1	1	1	1	1	1	1	12
AOI30067900260	ACTUALIZACIÓN DE LA INFORMACIÓN DEL REGISTRO DE TRANSPORTE PUBLICO	070103 : CARMEN DE LA LEGUA REYNOSO	036 : DOCUMENTO	2 : Alta	Financiero S/.	18,700	8,000	18,700	8,000	18,651	8,000	18,700	8,000	18,700	8,000	18,651	8,000	160,102
AOI30067900261	CAPACITACIÓN AL PERSONAL OPERATIVO (INSPECTORES DE TRANSPORTE)	070103 : CARMEN DE LA LEGUA REYNOSO	227 : CAPACITACION	2 : Alta	Físico	2	2	2	2	2	2	2	2	2	2	2	2	24
AOI30067900281	EJECUCIÓN DE APOYO LOGÍSTICO PARA INTERVENIONES PROGRAMADAS O INOPINADAS DE OTRAS UNIDADES ORGANICAS DE LA MUNICIPALIDAD	070103 : CARMEN DE LA LEGUA REYNOSO	001 : ACCION	1 : Muy Alta	Financiero S/.	500	500	0	500	0	500	0	500	0	500	0	500	3,500
AOI30067900282	IMPLEMENTACIÓN DE ACCIONES DE PREVENCIÓN EN EDUCACIÓN Y SEGURIDAD VIAL	070103 : CARMEN DE LA LEGUA REYNOSO	036 : DOCUMENTO	2 : Alta	Físico	4	4	4	4	4	4	4	4	4	4	4	4	48
AOI30067900283	IMPLEMENTACIÓN DE ACCIONES DE PREVENCIÓN EN EDUCACIÓN Y SEGURIDAD VIAL	070103 : CARMEN DE LA LEGUA REYNOSO	036 : DOCUMENTO	2 : Alta	Financiero S/.	6,402	6,402	6,402	6,402	6,402	6,402	6,402	6,402	6,402	6,402	6,402	6,350	76,723
AOI30067900284	IMPLEMENTACIÓN DE ACCIONES DE PREVENCIÓN EN EDUCACIÓN Y SEGURIDAD VIAL	070103 : CARMEN DE LA LEGUA REYNOSO	036 : DOCUMENTO	2 : Alta	Físico	4	4	4	4	4	4	4	4	4	4	4	4	48
AOI30067900285	IMPLEMENTACIÓN DE ACCIONES DE PREVENCIÓN EN EDUCACIÓN Y SEGURIDAD VIAL	070103 : CARMEN DE LA LEGUA REYNOSO	036 : DOCUMENTO	2 : Alta	Financiero S/.	5,022	5,022	5,022	5,022	5,022	5,022	5,022	5,022	5,022	5,022	5,022	5,022	60,264

Unidad Ejecutora : 300679 - MUNICIPALIDAD DISTRITAL DE CARMEN DE LA LEGUA REYNOSO
Centro de Costo : 03.08.03 - SUBGERENCIA DE SERENAZGO

OEI.05 REDUCIR LA INSEGURIDAD CIUDADANA EN EL DISTRITO DE CARMEN DE LA LEGUA REYNOSO
AEI.05.01 PROGRAMA DE SEGURIDAD CIUDADANA FOCALIZADA A VECINOS DEL DISTRITO



COD.	Actividad Operativa / Inversiones	Ubigeo	U.M.	Prioridad	Meta	PROGRAMACION												Total Anual
						1	2	3	4	5	6	7	8	9	10	11	12	
AO130067900726	CENTROS EDUCATIVOS Y ZONAS ESCOLARES.	070103 : CARMEN DE LA LEGUA REYNOSO	449 : PARTE	1 : Muy Alta	Físico	0	0	0	0	0	0	0	0	0	0	0	0	262,800
			001 : ACCION	1 : Muy Alta														
AO130067900727	EJECUCIÓN DE CHARLAS EDUCATIVAS A LAS INSTITUCIONES EDUCATIVAS ESTATALES Y PARTICULARES ORIENTADAS A LA PROTECCIÓN ESCOLAR, EL VOLUNTARIADO JUVENIL DE SEGURIDAD CIUDADANA.	070103 : CARMEN DE LA LEGUA REYNOSO	449 : PARTE	1 : Muy Alta	Físico	0	0	0	0	0	0	0	0	0	0	0	0	90,613
			001 : ACCION	1 : Muy Alta														
AO130067900728	DIFUSIÓN DE ACTIVIDADES DE PREVENCIÓN EN MATERIA DE SEGURIDAD CIUDADANA	070103 : CARMEN DE LA LEGUA REYNOSO	449 : PARTE	1 : Muy Alta	Físico	0	0	0	0	0	0	0	0	0	0	0	0	420,000
			001 : ACCION	1 : Muy Alta														
AO130067900729	IMPLEMENTACIÓN DE SISTEMAS DE ALARMA CONTRA ROBOS, ASALTOS Y OTROS DELITOS CON LA PARTICIPACIÓN DE LAS JUNTAS VECINALES	070103 : CARMEN DE LA LEGUA REYNOSO	449 : PARTE	1 : Muy Alta	Físico	0	0	0	45,000	0	0	0	0	0	0	0	0	90,000
			001 : ACCION	1 : Muy Alta														

OEI.05 REDUCIR LA INSEGURIDAD CIUDADANA EN EL DISTRITO DE CARMEN DE LA LEGUA REYNOSO

AEI.05.02 ATENCIÓN DE INCIDENCIAS EN INSEGURIDAD CIUDADANA DE MANERA OPORTUNA REPORTADAS POR LOS VECINOS DEL DISTRITO

COD.	Actividad Operativa / Inversiones	Ubigeo	U.M.	Prioridad	Meta	PROGRAMACION												Total Anual
						1	2	3	4	5	6	7	8	9	10	11	12	
AO130067900269	INTERVENCIÓN Y APOYO A LAS ACCIONES DE LAS DIFERENTES DEPENDENCIAS MUNICIPALES QUE INVOLUCREN TEMAS DE SEGURIDAD	070103 : CARMEN DE LA LEGUA REYNOSO	449 : PARTE	1 : Muy Alta	Físico	2	2	2	2	2	2	2	2	2	2	2	2	24
AO130067900270	ATENCIÓN ADECUADA Y PERSONALIZADA A LOS CIUDADANOS Y RESIDENTES QUE SOLICITAN LOS SERVICIOS PROPORCIONADOS POR LA GERENCIA (SOLICITUD DE INFORMACIÓN DE LAS IMÁGENES EN LA CÁMARAS DE VIDEO VIGILANCIA)	070103 : CARMEN DE LA LEGUA REYNOSO	036 : DOCUMENTO	1 : Muy Alta	Físico	0	0	0	1	1	1	1	1	1	1	1	1	9
AO130067900272	ORGANIZACIÓN Y CAPACITACIÓN DE LOS VECINOS PARA SU AUTOPROTECCIÓN Y ACCIONES PREVENTIVAS DE SEGURIDAD PERSONAL Y PATRIMONIAL EN CASAS, VEHÍCULOS, NEGOCIOS Y OTROS.	070103 : CARMEN DE LA LEGUA REYNOSO	001 : ACCION	1 : Muy Alta	Financiero S/.	14,500	14,500	14,500	14,500	14,500	14,500	14,500	14,500	14,500	14,500	14,500	14,500	174,000
AO130067900273	COLABORACIÓN CON LA POLICIA NACIONAL DEL PERÚ DE LA COMISARIA LOCAL IMPLEMENTANDO ACCIONES OPERATIVAS DE ACUERDO A UNA ESTRATEGIA CONJUNTA	070103 : CARMEN DE LA LEGUA REYNOSO	444 : OPERATIVOS	1 : Muy Alta	Físico	0	0	1	0	0	0	0	0	0	0	0	0	4
AO130067900275	COORDINACIÓN Y REALIZACIÓN DE SERVICIOS DE SERENAZGO Y PATRULLAJE INTEGRADO CON PNP Y JUNTAS VECINALES PARA TODO EL DISTRITO	070103 : CARMEN DE LA LEGUA REYNOSO	107 : SERVICIO	1 : Muy Alta	Físico	1	1	1	1	1	1	1	1	1	1	1	1	12
AO130067900276	REDUCCIÓN DE LA MICRO CEMERIALIZACIÓN DE DROGAS, LA VENTA Y CONSUMO DE ALCOHOL EN EL DISTRITO	070103 : CARMEN DE LA LEGUA REYNOSO	107 : SERVICIO	1 : Muy Alta	Financiero S/.	160,455	160,445	160,443	160,443	160,443	160,443	160,443	160,443	160,443	160,443	160,443	160,449	1,925,355
AO130067900279	REPOTENCIACIÓN Y MANTENIMIENTO DEL SISTEMA DE VIDEO VIGILANCIA PARA EL SERVICIO DE SERENAZGO	070103 : CARMEN DE LA LEGUA REYNOSO	107 : SERVICIO	1 : Muy Alta	Físico	0	1	0	1	0	1	0	0	0	1	0	1	6
AO130067900280	MODERNIZACIÓN Y RELANZAMIENTO DE LA BRIGADA CANINA PARA PATRULLAJE DE LA CIUDAD	070103 : CARMEN DE LA LEGUA REYNOSO	001 : ACCION	1 : Muy Alta	Financiero S/.	33,000	33,000	0	33,000	0	33,000	0	33,000	0	33,000	0	23,441	188,441
AO130067900275	ELABORACIÓN Y/O ACTUALIZACIÓN DEL DIAGNÓSTICO SITUACIONAL DEL DISTRITO	070103 : CARMEN DE LA LEGUA REYNOSO	036 : DOCUMENTO	1 : Muy Alta	Físico	0	0	1	0	0	0	0	0	0	0	0	0	1
AO130067900270	VISUALIZACIÓN Y VIGILANCIA DE LAS PRINCIPALES ZONAS DE RIESGO DESDE EL MÓDULO DE SEGURIDAD CIUDADANA.	070103 : CARMEN DE LA LEGUA REYNOSO	001 : ACCION	1 : Muy Alta	Físico	25	25	25	25	25	25	25	25	25	25	25	25	300
AO130067900270	VISUALIZACIÓN Y VIGILANCIA DE LAS PRINCIPALES ZONAS DE RIESGO DESDE EL MÓDULO DE SEGURIDAD CIUDADANA.	070103 : CARMEN DE LA LEGUA REYNOSO	001 : ACCION	1 : Muy Alta	Financiero S/.	35,000	35,000	35,000	35,000	35,000	35,000	35,000	35,000	35,000	35,000	35,000	35,000	420,000



OEI.08 MODERNIZAR LA GESTIÓN INSTITUCIONAL DE LA MUNICIPALIDAD DE CARMEN DE LA LEGUA REYNOSO
 AEI.08.01 RECAUDACIÓN TRIBUTARIA OPORTUNA Y PERMANENTE EN BENEFICIO DE LA MUNICIPALIDAD

COD.	Actividad Operativa / Inversiones	Ubigeo	U.M.	Prioridad	Meta	PROGRAMACION												Total Anual						
						1	2	3	4	5	6	7	8	9	10	11	12							
A0130067900169	CONDUCCIÓN, CONTROL Y SUPERVISIÓN DE LAS ACCIONES DE RECAUDACIÓN Y FISCALIZACIÓN TRIBUTARIA DE ACUERDO A LA NORMATIVA VIGENTE	070103 : CARMEN DE LA LEGUA REYNOSO	036 : DOCUMENTO	1 : Muy Alta	Físico	12	12	12	12	12	12	12	12	12	12	12	12	12	12	12	12	12	12	144
A0130067900170	ELABORACIÓN, ANÁLISIS Y ATENCIÓN DE EXPEDIENTES, SOLICITUDES Y/O DOCUMENTOS DE GESTIÓN	070103 : CARMEN DE LA LEGUA REYNOSO	036 : DOCUMENTO	1 : Muy Alta	Físico	61	61	61	61	61	61	61	61	61	61	61	61	61	61	61	61	61	61	732
A0130067900171	ELABORACIÓN, GESTIÓN Y CONTROL DE DOCUMENTACIÓN ADMINISTRATIVA	070103 : CARMEN DE LA LEGUA REYNOSO	036 : DOCUMENTO	1 : Muy Alta	Físico	20	20	20	20	20	20	20	20	20	20	20	20	20	20	20	20	20	20	240
A0130067900172	ORGANIZACIÓN, DIGITALIZACIÓN, ACTUALIZACIÓN, CONTROL Y CUSTODIA DEL ARCHIVO DE LA DOCUMENTACIÓN OBRANTE DE LA GERENCIA	070103 : CARMEN DE LA LEGUA REYNOSO	036 : DOCUMENTO	1 : Muy Alta	Físico	15,625	15,618	19,618	15,618	19,518	15,818	19,518	15,618	19,518	15,618	19,518	15,618	19,518	15,618	19,518	15,618	19,518	15,468	206,855
					Físico	90	90	90	90	90	90	90	90	90	90	90	90	90	90	90	90	90	90	1080
					Físico	14,082	14,082	14,082	14,082	14,082	14,082	14,082	14,081	14,081	14,081	14,081	14,081	14,081	14,081	14,081	14,081	14,081	14,081	168,977

Unidad Ejecutora : 300679 : MUNICIPALIDAD DISTRITAL DE CARMEN DE LA LEGUA REYNOSO - MUNICIPALIDAD DISTRITAL DE CARMEN DE LA LEGUA REYNOSO
 Centro de Costo : 03.09.02 - SUBGERENCIA DE FISCALIZACION

OEI.02 PROMOVER LA COMPETITIVIDAD ECONÓMICA EN EL DISTRITO DE CARMEN DE LA LEGUA REYNOSO

COD.	Actividad Operativa / Inversiones	Ubigeo	U.M.	Prioridad	Meta	PROGRAMACION												Total Anual						
						1	2	3	4	5	6	7	8	9	10	11	12							
A0130067900184	RECEPCIÓN DE DOCUMENTOS DE SANCIONES	070103 : CARMEN DE LA LEGUA REYNOSO	036 : DOCUMENTO	1 : Muy Alta	Físico	70	70	70	70	70	70	70	70	70	70	70	70	70	70	70	70	70	70	840
A0130067900185	ATENCIÓN DE QUEJAS Y DENUNCIAS	070103 : CARMEN DE LA LEGUA REYNOSO	036 : DOCUMENTO	1 : Muy Alta	Físico	25	25	25	25	25	25	25	25	25	25	25	25	25	25	25	25	25	25	300
A0130067900186	EMISIÓN DE NOTIFICACION DE INFRACCION	070103 : CARMEN DE LA LEGUA REYNOSO	036 : DOCUMENTO	1 : Muy Alta	Físico	30	30	30	30	30	30	30	30	30	30	30	30	30	30	30	30	30	30	360
A0130067900187	EMISIÓN DE RESOLUCIÓN DE SANCION Y MEDIDAS COMPLEMENTARIAS (PARALIZACIÓN, CLAUSURA Y OTROS)	070103 : CARMEN DE LA LEGUA REYNOSO	036 : DOCUMENTO	1 : Muy Alta	Físico	20	20	20	20	20	20	20	20	20	20	20	20	20	20	20	20	20	20	240
A0130067900188	FISCALIZACIÓN DE PRECOS	070103 : CARMEN DE LA LEGUA REYNOSO	001 : ACCION	1 : Muy Alta	Físico	1,700	1,700	1,700	1,700	1,700	1,700	1,700	1,700	1,700	1,700	1,700	1,700	1,700	1,700	1,700	1,700	1,700	1,700	20,400
A0130067900189	FISCALIZACIÓN DE IMPUESTO PREDIAL A ZONA URBANA	070103 : CARMEN DE LA LEGUA REYNOSO	001 : ACCION	1 : Muy Alta	Físico	0	1	0	1	0	1	0	1	0	1	0	1	0	1	0	1	0	1	6
A0130067900190	FISCALIZACIÓN DE DESCUENTO DE 50 UIT	070103 : CARMEN DE LA LEGUA REYNOSO	001 : ACCION	1 : Muy Alta	Físico	200	8,085	200	9,085	200	9,085	200	9,085	200	9,085	200	9,085	200	9,085	200	9,085	100	9,585	55,110
A0130067900191	FISCALIZACIÓN DE DECLARACIONES JURADAS DE AUTOVALUO	070103 : CARMEN DE LA LEGUA REYNOSO	001 : ACCION	1 : Muy Alta	Físico	15	15	15	15	15	15	15	15	15	15	15	15	15	15	15	15	15	15	180
A0130067900192	FISCALIZACIÓN DE LOS EXPEDIENTES DERIVADOS DE OTRAS ÁREAS DE LA MUNICIPALIDAD Y DE CONTRIBUYENTES	070103 : CARMEN DE LA LEGUA REYNOSO	001 : ACCION	1 : Muy Alta	Físico	5,185	4,135	5,185	4,135	5,185	4,135	5,160	4,135	5,135	4,135	5,135	4,135	5,135	4,135	5,085	4,135	5,085	4,085	55,695
A0130067900193	EMISIÓN DE RESOLUCIONES DE DETERMINACIÓN DE CONTRIBUYENTES	070103 : CARMEN DE LA LEGUA REYNOSO	001 : ACCION	1 : Muy Alta	Físico	12	12	12	12	12	12	12	12	12	12	12	12	12	12	12	12	12	12	144
A0130067900194	EMISIÓN DE RESOLUCIONES DE MULTA	070103 : CARMEN DE LA LEGUA REYNOSO	001 : ACCION	1 : Muy Alta	Físico	5,685	4,185	5,685	4,185	5,685	4,185	5,685	4,185	5,685	4,185	5,685	4,185	5,685	4,185	5,685	4,185	5,685	4,185	59,220
					Físico	12	12	12	12	12	12	12	12	12	12	12	12	12	12	12	12	12	12	144
					Físico	4,885	5,885	4,885	5,885	4,885	5,885	4,885	5,885	4,885	5,885	4,885	5,885	4,885	5,885	4,885	5,885	4,885	5,885	64,620
					Físico	5	5	5	5	5	5	5	5	5	5	5	5	5	5	5	5	5	5	62
					Físico	5,885	3,985	4,685	5,185	5,885	4,685	5,185	4,685	5,185	4,685	5,185	4,685	5,185	4,685	5,185	4,685	5,185	4,685	61,120
					Físico	15	15	15	15	15	15	15	15	15	15	15	15	15	15	15	15	15	15	180
					Físico	1,500	1,500	1,500	1,500	1,500	1,500	1,500	1,500	1,500	1,500	1,500	1,500	1,500	1,500	1,500	1,500	1,500	1,500	18,000
					Físico	15	15	15	15	15	15	15	15	15	15	15	15	15	15	15	15	15	15	180



AOI30067900195	EJECUCIÓN DE CAPACITACIÓN PARA INSPECTORES MUNICIPALES	001 : ACCION	1 : Muy Alta	Fisico	4	4	4	4	4	4	4	4	4	4	4	4	4	4	48
AOI30067900196	EJECUCIÓN DE OPERATIVOS DE FISCALIZACIÓN DE ESTABLECIMIENTOS COMERCIALES	001 : ACCION	1 : Muy Alta	Fisico	40	40	40	40	40	40	40	40	40	40	40	40	40	40	480
AOI30067900197	EJECUCIÓN DE OPERATIVOS DE FISCALIZACIÓN DE ESTABLECIMIENTOS INDUSTRIALES	001 : ACCION	1 : Muy Alta	Fisico	1	0	1	1	0	1	1	0	1	1	0	1	0	1	8
AOI30067900554	EJECUCIÓN DE OPERATIVOS DE FISCALIZACIÓN PARA LA RECUPERACIÓN DE VÍAS DE USO PÚBLICO	444 : OPERATIVOS	1 : Muy Alta	Fisico	9,244	0	9,244	9,244	0	9,244	9,244	0	9,244	9,244	0	9,244	0	9,244	73,950
AOI30067900555	EJECUCIÓN DE OPERATIVOS DE FISCALIZACIÓN PARA LA ERRADICACIÓN DE COMERCIO AMBULATORIO	444 : OPERATIVOS	1 : Muy Alta	Fisico	8,144	0	8,144	8,144	0	8,144	8,144	0	8,144	8,144	0	8,144	0	8,144	64,750

Unidad Ejecutora : 300679: MUNICIPALIDAD DISTRITAL DE CARMEN DE LA LEGUA REYNOSO - MUNICIPALIDAD DISTRITAL DE CARMEN DE LA LEGUA REYNOSO
 Centro de Costo: 03.09.03 - SUBGERENCIA DE REGISTRO, RECAUDACIÓN Y EJECUCIÓN COACTIVA

COD.	Actividad Operativa / Inversiones	Ubigeo	U.M.	Prioridad	Meta	PROGRAMACION												Total Anual	
						1	2	3	4	5	6	7	8	9	10	11	12		
AOI30067900205	ADMINISTRACIÓN DE LOS PROCESOS DE REGISTRO TRIBUTARIO, RECAUDACIÓN DE LAS DEUDAS TRIBUTARIAS Y ADMINISTRATIVAS EN ESTADO ORDINARIO Y COACTIVO	070103 : CARMEN DE LA LEGUA REYNOSO	001 : ACCION	1 : Muy Alta	Fisico	22	22	22	22	22	22	22	22	22	22	22	22	22	264
AOI30067900206	ELABORACIÓN, GESTIÓN Y CONTROL DE DOCUMENTACIÓN ADMINISTRATIVA	070103 : CARMEN DE LA LEGUA REYNOSO	001 : ACCION	1 : Muy Alta	Fisico	130	130	130	130	130	130	130	130	130	130	130	130	130	1560
AOI30067900207	ELABORACIÓN, ANÁLISIS Y ATENCIÓN DE EXPEDIENTES, SOLICITUDES Y/O DOCUMENTOS DE GESTIÓN	070103 : CARMEN DE LA LEGUA REYNOSO	036 : DOCUMENTO	1 : Muy Alta	Fisico	120	120	120	120	120	120	120	120	120	120	120	120	120	1440
AOI30067900208	EJECUCIÓN DE LA COBRANZA DE DEUDAS TRIBUTARIAS Y NO TRIBUTARIAS EN LA INSTANCIA COACTIVA DENTRO DEL MARCO NORMATIVO VIGENTE	070103 : CARMEN DE LA LEGUA REYNOSO	001 : ACCION	1 : Muy Alta	Fisico	725	725	725	725	725	725	725	725	725	725	725	725	725	8700
AOI30067900209	ATENCIÓN Y ORIENTACIÓN A LOS CONTRIBUYENTES RESPECTO A SUS OBLIGACIONES TRIBUTARIAS	070103 : CARMEN DE LA LEGUA REYNOSO	036 : DOCUMENTO	1 : Muy Alta	Fisico	670	670	670	670	670	670	670	670	670	670	670	670	670	8040
AOI30067900477	RECEPCIÓN, REGISTRO, ADMINISTRACIÓN Y CONTROL DE DECLARACIONES JURADAS REDONDEADAS CON EL REGISTRO DE CONTRIBUYENTES	070103 : CARMEN DE LA LEGUA REYNOSO	001 : ACCION	1 : Muy Alta	Fisico	450	450	450	450	450	450	450	450	450	450	450	450	450	5400
AOI30067900478	REVISIÓN, ANÁLISIS Y GESTIÓN DE LA CARTERA DE COBRANZA	070103 : CARMEN DE LA LEGUA REYNOSO	001 : ACCION	1 : Muy Alta	Fisico	2,550	2,550	2,550	2,550	2,550	2,550	2,550	2,550	2,550	2,550	2,550	2,550	2,550	30,600
AOI30067900500	NOTIFICACIÓN DE ACTOS ADMINISTRATIVOS EMITIDOS POR LA SUBGERENCIA	070103 : CARMEN DE LA LEGUA REYNOSO	001 : ACCION	1 : Muy Alta	Fisico	10200	10200	10200	10200	10200	10200	10200	10200	10200	10200	10200	10200	10200	122400
AOI30067900539	REVISIÓN, ANÁLISIS Y ACTUALIZACIÓN DE LA BASE DE DATOS CORRESPONDIENTES A LAS CUENTAS POR COBRAR Y ELABORACIÓN DE LA CARTERA DE COBRANZA	070103 : CARMEN DE LA LEGUA REYNOSO	001 : ACCION	1 : Muy Alta	Fisico	1010	1010	1010	1010	1010	1010	1010	1010	1010	1010	1010	1010	1010	12120
AOI30067900540	ORGANIZACIÓN, DIGITALIZACIÓN, ACTUALIZACIÓN, CONTROL Y CUSTODIA DEL ARCHIVO DE LA DOCUMENTACIÓN ORBRANTE DE LA SUBGERENCIA	070103 : CARMEN DE LA LEGUA REYNOSO	037 : DOCUMENTO EMITIDO	1 : Muy Alta	Fisico	470	470	470	470	470	470	470	470	470	470	470	470	470	5640
AOI30067900561	PROGRAMACIÓN Y EJECUCIÓN DEL RÉGIMEN TRIBUTARIO DE ARBITRIOS DEL SIGUIENTE	070103 : CARMEN DE LA LEGUA REYNOSO	037 : DOCUMENTO	1 : Muy Alta	Fisico	0	0	0	0	0	0	0	0	0	0	0	0	0	6



